

भनाई



नेपालको बहुसंख्यक जनसंख्या (६५.६ प्रतिशत) कृषिमा संलग्न भएको हुँदा खाद्य सुरक्षा र गरिबी निवारणमा कृषिको महत्वपूर्ण भूमिका रहेको छ। कृषि क्षेत्रमा गुणात्मक विकास बिना नेपालको समग्र आर्थिक विकास सम्भव हुन नसक्ने यथार्थता सर्वविवितै छ। देशमा उपलब्ध प्राकृतिक श्रोत साधनको न्यायोचित सदुपयोग हुन नसक्दा कृषि क्षेत्रबाट अपेक्षित प्रतिफल हासिल गर्न सकिएको छैन। सरकारको पक्षबाट कृषि क्षेत्रको रूपान्तरणका लागि विगत देखि भएको प्रयासले सकारात्मक प्रभाव पर्न थालेको छ।

समुद्र सतह देखि १६५० मिटर (जिल्ला सदरमुकाम) देखि ७२४६ मिटर सम्मको उचाईमा अवस्थित १६६३ वर्ग कि.मी. क्षेत्रफलमा फैलिएको समशितोष्ण तथा शितोष्ण हावापानी रहेको १८०० देखि २६०० मि.मि. सम्म वार्षिक वर्षा हुने सिस्ने हिमालको काखमा अवस्थित जिल्ला रुकुम (पूर्व) को जीविकोपार्जनको आधार कृषि क्षेत्र रहनुका साथै कृषि आर्थिक विकासको लागि प्राथमिकता प्राप्त क्षेत्र हो।

यो जिल्ला भौगोलिक विविधता र पूर्वाधार विकासको दृष्टिकोणबाट समेत कृषि विकास मार्फत समृद्धिका लागि प्रचुर सम्भावना बोकेको क्षेत्र हो। कृषि उत्पादनको दृष्टिकोणले घोषित प्राङ्गारिक जिल्ला जस अन्तर्गत पर्ने घ स्थानीय तह र ३१ वडामा भैरहेको विभिन्न किसिमका कृषिजन्य उत्पादनहरु जस्तै धान, गहुँ, मकै, कोदो, जौ, उवा, फापर, आलु, लसुन, अदुवा, गोलभेडा, काउली, बन्दा, सिमी, काँक्रा, सुन्तला, कागती, किवी, स्याँउ, आरुबखडा, ओखर, माहुरी, भेडा, बाखा, कुखुरा, गाई, भैंसी, सुँडुर, बङ्गुर आदिको व्यवसायिकरण, आधुनिककरण तथा औद्योगिकीकरण गर्न सम्बन्धित सबै सरोकारवाला निकायहरु संग सहकार्य, सहयोग र समन्वयको अपेक्षा राख्दै अन्नदाता कृषकहरुको आवश्यकता एवं चाहना अनुसार सेवा प्रवाह गर्न लुम्बिनी प्रदेश सरकारको प्रशासनिक संरचनामा रहने गरी वि.सं. २०७७/०४/१६ मा एकीकृत कृषि तथा पशुपन्छी विकास कार्यालय रुकुम (पूर्व) को स्थापना भएको हो।

कृषि जन्य उत्पादन तथा उपलब्धतामा आत्मनिर्भर बन्नका लागि कृषिको व्यावसायिकरण, आधुनिकीकरण एवं विविधीकरणको माध्यमबाट लक्ष्य हासिल गर्न कृषि विकास कार्यक्रमहरुको ठूलो भूमिका रहदै आएको छ। कृषि सम्बन्धी नीति तथा कार्यक्रम एवं कार्ययोजना निर्माण गर्न तथ्याङ्कको भूमिका महत्वपूर्ण रहने भएकोले यो पुस्तिकामा समावेश गरिएको छ। यस पुस्तिका तयारीमा संलग्न हुने अधिकृत श्री थल बहादुर बस्नेत, अधिकृत छैठौ श्री छविलाल घर्ती मगर, अधिकृत छैठौ श्री सम्जि घर्ती र अधिकृत छैठौ श्री खिम बहादुर रोकाया लगायत अन्य जिल्ला स्थित स्थानीय तह, सरकारी तथा गैरसरकारी संघसंस्थाहरु प्रति हार्दिक धन्यवाद व्यक्त गर्दछु। अन्त्यमा यस प्रकाशन बाट सम्बद्ध पाठक वर्गहरुलाई उपयोगी हुनेछ भन्ने विश्वास लिँदै यस पुस्तिकाको सम्बन्धमा प्राप्त हुने सल्लाहसुभाव अनुसार सुधार गर्दै आगामी दिनमा परिष्कृत बनाउँदै लैजान मद्दत पुग्ने छ भन्ने अपेक्षा राख्दछु। जय कृषि पशुधन।

पिताम्बर बस्नेत

प्रमुख

एकीकृत कृषि तथा पशुपन्छी विकास कार्यालय
रुकुमकोट, रुकुम पूर्व

विषय-सूचि

क्र.सं.	विवरण	पेज नं.
खण्ड १ जिल्लाको संक्षिप्त परिचय		
१.१	ऐतिहासिक पृष्ठभूमी:	६
१.२	राजनितिक विभाजन	६
१.३	जिल्लाको भौगोलिक अवस्थिति	७
१.४	भू-उपयोगिता	७
१.५	वन्यजन्तु तथा वनस्पति प्रजातिहरु	८
१.६	भूविज्ञान	८
१.७	जलवायू	८
१.८	जल सम्पदा	९
१.९	हिम श्रृंखला	१०
१.१०	धार्मिक तथा पर्यटकीय महत्वका सम्पदाहरु	१०
१.११	जिल्लाको जनसंख्या विवरण	११
१.१२	मुख्य पेशा	१२
१.१३	कृषि तथा पशुपालन	१२
१.१४	खनिज पदार्थहरु	१२
१.१५	प्रमुख बजार क्षेत्र	१२
१.१६	जिल्लाको शैक्षिक अवस्था	१२
१.१७	स्वास्थ्य सेवा	१३
१.१८	सडक तथा यातायातका पूर्वधारहरु	१३
१.१९	हवाई यातायात	१४
१.२०	हुलाक तथा सञ्चार	१४
१.२१	विद्युत सेवा तथा उर्जा	१५
१.२२	सुरक्षा	१५
१.२३	बैंक तथा वित्तिय सेवा	१५
१.२४	जिल्लामा कार्यरत गै.स.स./दातृ निकाय/संघसंस्था/कार्यक्रमहरु	१६
१.२५	उद्योग व्यवसाय	१६
१.२६	जिल्लामा रहेका सरकारी कार्यालयको विवरण	१७
१.२७	जनप्रतिनिधिहरुको विवरण	१९

	जिल्ला समन्वय समितिका पदाधिकारीहरूको विवरण	२०
	सिस्ने गाँउपालिकाका जनप्रतिनिधिहरूको नामावली	२१
	भूमे गाँउपालिकाका जनप्रतिनिधिहरूको नामावली	२१
	पुथा उत्तरगंगा गाँउपालिकाका जनप्रतिनिधिहरूको नामावली	२२
खण्ड २ एकीकृत कृषि तथा पशुपन्छी विकास कार्यालय रुकुम (पूर्व) को परिचय		
	भावी सोच	२३
	लक्ष्य	२३
	उद्देश्य	२४
	रणनीतिहरू	२४
	संगठनात्मक परिचय एवं जनशक्ति विवरण	२५
	एकीकृत कृषि तथा पशुपन्छी विकास कार्यालय रुकुम (पूर्व) मा हालसम्मका कार्यालय प्रमुखको नामावली	२६
	कार्यरत कर्मचारीहरूको विवरण	२६
	करार सेवामा कार्यरत कृषि तथा पशु सेवा प्राविधिकहरूको विवरण	२६
	हाल कार्यरत कर्मचारीको विवरण	२८
	स्थानीय तह कृषि तथा पशुपन्छी शाखामा कार्यरत प्राविधिकहरूको विवरण	२९
	अन्य कृषिसँग सम्बन्धित कार्यालयहरूमा कार्यरत प्राविधिकहरूको विवरण	३१
	नागरिक वडापत्र	३२
खण्ड ३ बालीहरूको उत्पादन विवरण		
१	खाद्यान्न बाली (Cereal Crops)	३७
२	नगदे/औधोगिक बाली (Cash/Industrial Crops)	३७
३	तेलहन बाली (Oilseed Crops)	३८
४	दलहन बाली (Pulses Crops)	३८
५	मसला बाली (Spice Crops)	३८
६	तरकारी बाली (Vegetable Crops)	३९
७	फलफूल बाली	४०
७.१	सुन्तलाजात फलफूल	४०
७.१.१	जुनार (Mandarin)	४१

७.१.२	सुन्तला (Sweet orange)	४१
७.१.३	कागती (Lime)	४१
७.१.४	निबुवा (Lemon)	४१
७.२	हिँउदे फलफूल बाली	४१
७.२.१	स्याउ (Apple)	४१
७.२.२	नस्याती (Pear)	४२
७.२.३	औखर (Walnut)	४२
७.२.४	आरू (Peach)	४२
७.२.५	आरुबखडा (Plum)	४२
७.२.६	हलुवाबेद (Persimmon)	४२
७.२.७	अनार (Pomegranate)	४२
७.२.८	किवी (Kiwi)	४३
७.३	बर्षे फलफूल बाली	४३
७.३.१	आँप (Mango)	४३
७.३.२	केरा (Banana)	४३
७.३.३	अम्बा (Guava)	४३
७.३.४	मेवा (Papaya)	४३
७.३.४	कटहर (Jackfruit)	४३
७.३.५	भुईकटहर (Pineapple)	४४
७.३.६	लिची (Litchi)	४४
८	कफी (Coffee)	४४
९	मह उत्पादन (मौरी घर (Bee-hive) संख्या/उत्पादन) के.जी.	४४
१०	पशुपन्छीहरुको तथ्यांक विवरण	४५
११	आ.व. २०७८/७९ मा संचालित अनुदान कार्यक्रमका अनुदानग्राहीको विवरण	४७
१२	तेश्रो चौमासिक तथा वार्षिक निकास खर्चको विवरण	६६
१३	तेश्रो चौमासिक तथा वार्षिक प्रगति प्रतिवेदन	६७
१३.१	कृषि तथा पशुपन्छी श्रोत तथा प्रविधि सेवा टेवा विस्तार कार्यक्रम	६७
१३.२	कृषि उत्पादन, खाद्य तथा पोषण सुरक्षा कार्यक्रम	७०
१३.३	स्मार्ट कृषि गाउँ कार्यक्रम	७२

१३.४	अभियानमुखि (मिसन) कृषि तथा पशुपन्ध्री विकास कार्यक्रम	७३
१३.५	कृषि तथा पशुपन्ध्रीजन्य उद्योग,यन्त्र तथा पूर्वाधार विकास	७४
१३.६	पशुपन्ध्री विकास तथा पशु स्वास्थ्य नियमन कार्यक्रम	७५
१३.७	मत्स्य विकास तथा प्रवर्द्धन कार्यक्रम	७६
१३.८	कृषि विकास रणनिति अनुगमन तथा समन्वय कार्यक्रम	७७
१३.९	प्रधानमन्त्री कृषि आधुनिकिकरण परियोजना	७८
१३.१०	प्राङ्गारिक कृषि (संघ शसर्त अनुदान)	७९
१३.११	खोप अभियान (पशु सेवा संघ शसर्त अनुदान)	८०
१४	समस्याहरु	८१
१५	मुख्य मुख्य उपलब्धीहरु	८२
१६	राजश्व संकलनको प्रगति विवरण	८५
१७	वेरुजुको विवरण	८५
१८	वार्षिक पशुपन्ध्री उपचार तथा प्रयोगशाला सेवा	८६
१९	सम्पन्न हुन नसकेका कार्यक्रमहरु	८७
२०	वार्षिक स्विकृत कार्यक्रम	८९

खण्ड १: जिल्लाको संक्षिप्त परिचय

१.१ ऐतिहासिक पृष्ठभूमी :

नेपालको एकात्मक राज्य प्रणाली अन्तर्गतको रुकुम जिल्लालाई संविधान सभा बाट निर्माण गरिएको संघीयता सहितको संविधान २०७२ बाट राज्यको गठित नया संघीय संरचना बमोजिम जिल्लालाई पूर्वी रुकुम र पश्चिम रुकुम गरि २ जिल्लामा विभाजन गरिएको हो । हाल पूर्वी रुकुम लुम्बिनी प्रदेशको सबैभन्दा उत्तरमा र पश्चिम रुकुम कर्णाली प्रदेशको सबैभन्दा पूर्वी भागमा अवस्थित छ । रुकुमपूर्वमाघ स्थानीय तह र ३१ वडा रहेका छन्। समुद्र सतह १६५० मी. (जिल्ला सदरमुकाम) देखी ७२४६ मी. सम्मको उचाईमा अवस्थित १६६३ वर्ग कि.मी. क्षेत्रफलमा फैलिएको समशितोष्ण तथा शितोष्ण हावापानी रहेको १८०० देखी २६०० मि.मि. सम्म वार्षिक वर्षा हुने सिस्ने हिमालको काखमा अवस्थित रुकुम पूर्व जिल्ला नेपालको कान्छो जिल्ला भनेर चिनिन्छ ।

रुकुम पूर्व जिल्ला लुम्बिनी प्रदेशको १२ वटा जिल्लाहरु मध्य एक मात्र हिमाली जिल्ला हो जुन रुकुमकोटमा अवस्थित कमलतालको किनारमा रहेको रुक्मीणी देवीको नाममा नामाकरण गरिएको र त्यस शब्दको अपभ्रंश भई रुकुमनाम रहन गएको हो भन्ने जनश्रुती पाईन्छ । जिल्ला ऐतिहासिक रुपबाट बहादुर शाहको नायवी र रण बहादुर शाहको शासनकालमा तत्कालिन वाइसे राज्यहरु मध्यको रुकुमकोट नेपाल राज्यमा गाभिएको पाईन्छ । वि.सं. २०१८ सालमा देशलाई १४ अञ्चल ७५ जिल्लामा विभाजन गरिसकेपछि रुकुम जिल्लाको रुपमा यस जिल्लाले मान्यता पाएको हो । त्यसबेला तत्कालिन रुकुम जिल्लाको सदरमुकाम रुकुमकोट थियो ।

वि.सं. २०३० सालमा साविक रुकुम जिल्लाको सदरमुकाम जुम्लि-खलंगामा सारिएपछि हाल यसलाई मुसिकोट खलंगा भनिन्छ जुन अहिले रुकुम पश्चिम जिल्लाको सदरमुकाम हो भने रुकुमपूर्व जिल्लाको सदरमुकाम रुकुमकोट रहेको छ । पोखरी आकारमा स-साना खाल्टाखुल्टी र थुम्का टाकुरा भएको यस स्थानलाई ५२ पोखरी ५३ टाकुरी पनि भनिन्छ । ती पोखरी, तातोपानी भएका स्थानहरु तथा टाकुरीहरु मध्य अधिकांशपोखरी, खोलाकिनारमा रहेका तातोपानीका क्षेत्रहरु र टाकुराहरु हालको रुकुमपूर्व जिल्लामा पर्दछन् । यस जिल्लामा विभिन्न जातजाति, भेष-भूषा, भाषा, संस्कृति, चार्डपर्व र धार्मिक विविधता रहेको छ । यहाँ पौराणिक लोक संस्कृति, परम्परा, चालचलन, रीतिरिवाज विद्यमान छन् । यहाँको जनजीवन भौगोलिक धरातल अनुसार प्रभावित रहेको छ ।

१.२ राजनितिक विभाजन

यस रुकुम पूर्व जिल्लामा ३ वटा स्थानीय तहहरु रहेका छन् । जिल्लामा रहेका स्थानीय तहहरुको विवरण निम्न बमोजिम रहेको छ ।

स्थानीय तहहरूको विवरण

जिल्ला	स्थानीय तह	क्षेत्रफल (वर्ग कि.मी.)
रुकुम पूर्व	सिस्ने गाँउपालिका	३२७.१
	भूमे गाँउपालिका	२७३.७
	पुथा उत्तरगंगा गाँउपालिका	५६०.३
	जम्मा	११६१

श्रोत: MOFALD

१.३ जिल्लाको भौगोलिक अवस्थिति :

लुम्बिनी प्रदेश अन्तर्गत उत्तरी भागमा पर्ने रुकुम पूर्व जिल्ला नेपालको मानचित्रमा २८°२८' आक्षांश देखि २८°५१' उत्तर सम्म र ८२°२०' देशान्तर देखि ८३°८' पूर्व सम्म फैलिएको छ। समुद्री सतहबाट ९५० मी. देखि ७२४६ मी. सम्मको उचाई र ढोरपाटन सिंकार आरक्षको क्षेत्रफल समेत ११८१.७० वर्ग कि.मी.) मा फैलिएको यो जिल्ला प्राकृतिक हिसावले खोच, पहाड, लेक र हिमाल गरी चार भौगोलिक स्वरूपमा विभाजित छ। पूर्वमा म्याग्दी र वाग्लुङ, पश्चिममा रुकुम पश्चिम, उत्तरमा डोल्पा र दक्षिणमा रोल्पासँग सिमाना गासिएको यस जिल्लालाई नेपाल सरकारले हिमाली जिल्लाको रूपमा वर्गिकरण गरेको छ। यो जिल्ला लुम्बिनी प्रदेश अन्तर्गतको एकमात्र हिमाली जिल्ला हो। ढोरपाटन सिंकार आरक्षले ओगटेको क्षेत्र बाहेक यस जिल्लाले नेपालको कुल भू-भागको ९.७८ प्रतिशत ओगटेको छ।

१.४ भू-उपयोगिता

यस रुकुम पूर्व जिल्ला अन्तर्गत भू-उपयोगको प्रमुख रूपमा वन क्षेत्र, कृषि भूमि, भाडि क्षेत्र तथा अन्य क्षेत्रहरू रहेका छन्। नेपाल सरकार, भूमि सुधार मन्त्रालय अन्तर्गत नापी विभागले तयार पारेको टोपोग्राफिक नक्सांकनको तथ्यांक अनुसार रुकुम पूर्व जिल्लाको भू-उपयोगको विस्तृत विवरण तल दिइएको छ।

भू-उपयोगको अवस्था :

खेतियोग्य क्षेत्रफल	: २०२६५ हे.
पानीले ओगटेको क्षेत्रफल	: ३४३ हे.
सिंचित क्षेत्र	: ७५९५ हे.
सिंचित योग्य क्षेत्र	: १९१७५ हे.
चरन क्षेत्र	: ३४०५६ हे.
वन-जङ्गल क्षेत्रफल	: ५६,३८३ हे.
हिउले ओगटेको क्षेत्रफल	: २४७६ हे.
कुल क्षेत्रफल	: १,१३,५२३ हे.

१.५ वन्यजन्तु तथा वनस्पति प्रजातिहरू

यस जिल्लामा चितुवा, बँदेल, घोरल, भारल, रेडपाण्डा, थार, कस्तुरी मृग, नाउर, रतुवा, बाँदर विभिन्न प्रजातिका सरिसृप लगायत अन्य प्रजातिका वन्यजन्तु पाईन्छन् । रुख प्रजातिका वनस्पतिहरूमा प्राकृतिक रूपमा खोटे सल्लो, गोब्रे सल्लो, पांगर, काफल, उत्तिस, लालीगुरास, फँलाट, टुनी, बाँफ, खसु, भोजपत्र आदी रहेका छन् । यसका साथै अन्य जडिबुटी तथा गैरकाष्ठ वनस्पतिहरूमा रिठा, अमला, काउलो, लौठसल्ला, टिमुर, दालचिनी, चिराईतो, चुत्रो, गुजरगानो, चिउरी, गानोगुर्जो, चुत्रो, लोक्ता, अल्लो, सतुवा, पदमचाल, यासागुम्बा, गुच्ची च्याउ, बोभो, पाँचऔंले, बेल, सिलाजित, सर्पगन्धा, कालादाना, भोजपत्र, भूईँ चुक, डालेचुक, मजिठो, सोमलता, सिस्नु, हरो, बरो, भ्याकुर, ओखर, कुट्की, सुनाखरी, वन लसुन, अमला, साधारण रातो च्याउ, सातगाठे, भुतकेस, विषमा, समायो, पाषणवेद, कुरीलो, भ्याउ, सगन्धवाल, निगालो, बज्रदन्ती, खोटो, विषजरा, कुटुकी, जटामसी, खिरौला, धसिंघ्रे, आदि रहेका छन् ।

१.६ भूविज्ञान

आग्नेय र पत्रेदार चट्टानहरू पाईने यो जिल्ला माहाभारत पर्वत देखि हिमाली भू-भाग सम्म फैलिएको छ । यस जिल्लाको उत्तरी भेगका क्षेत्रहरूमा फलाम, तामा, सिलिका र चुनढुङ्गा आदिका खानीहरू रहेको बताईन्छ । यस जिल्लामा भौगोलिक विषमताको कारण विभिन्न प्रकारका मोटो पाईन्छन् । मुख्यतया यस जिल्लाको अधिकांश भू-भागमा Lithic sub group समूहको माटो पाईन्छ । योसमूहको माटो कडा चट्टानयुक्त माटो हो । यसले करिब ४३ प्रतिशत क्षेत्रफल ओगटेको छ । यसैगरि Lithic subgroups 15A sryordhents माटोले १७ प्रतिशत र 14A & utrothunts ले करिब ५ प्रतिशत क्षेत्र समेटेको छ । यो माटो बढी उर्वर भए तापनि यो जिल्लाको थोरै भागमात्र सिमित छ । यस जिल्लामा अधिकांश भाग गेग्रानपूर्ण पांगो र बलौटे माटो रहेको छ ।

१.७ जलवायु

यस जिल्ला भौगोलिक विविधताले भरिएको जिल्ला हो फलस्वरूप यहाँ जलवायुमा पनि विविधता देख्न पाईन्छ । यस जिल्लामा उष्ण, समशितोष्ण र शितोष्ण गरि ३ किसिमको हावा-पानी पाईन्छ । समुद्री सतहबाट ९५० मी. देखि ७२४६ मी. सम्मको उचाईमा अवस्थित रुकुम पूर्व जिल्लाको औषतम अधिकतम तापक्रम ३४ डिग्री सेन्टीग्रेड र न्यूनतम तापक्रम ६ डिग्री सेन्टीग्रेड रहेको छ । तर लेकाली र हिमाली क्षेत्रको तापक्रम भने प्राय ० डिग्री सेन्टीग्रेड भन्दा कमै हुने गर्दछ । जाडो याममा भने उच्च भेगमा हिउँ पर्दछ । यस जिल्लामा आषाढ, श्रावण र भाद्र महिनामा सबैभन्दा बढी वर्षा हुने गर्दछ । यहाँको औषत वर्षा न्यूनतम १६०० मि.मि. देखि अधिकतम २४०० मि.मि. सम्म पाईएको छ ।

१.८ जल सम्पदा

जिल्लाको ४३.९३ प्रतिशत भूमिमा ५० से.मी. भन्दा कम गहिराई देखि अभेद्य चट्टानको तहसम्म र १२.९२ प्रतिशत भूमिमा ५० से.मी. भन्दा बढि गहिराई देखि अभेद्य चट्टानको तहसम्म भूमिगत पानीको तह रहेको छ । यसै गरि तल्लो मध्य भागमा २० से.मी. भन्दा बढि गहिराई देखि अभेद्य चट्टानको तहसम्म भूमिगत पानी पाईन्छ । सानो भेरी, लुकुम खोला, पेल्मा खोला, सिस्ने खोला जस्ता प्रमुख जलाधार क्षेत्रभित्र यस जिल्लाको नदिप्रवाह प्रणाली पर्दछन् । जिल्लाको करिव बीचभाग भएर पूर्वबाट पश्चिमतर्फ बगेको सानो भेरीको मनमोहक दृश्यले सजिलैसँग जो कोहीको पनि मन लोभ्याउछ । जिल्लाको अधिकांश भू-भाग सानो भेरीको जलाधार क्षेत्रमा नै पर्दछ । जिल्लाको पश्चिमी र उत्तरी क्षेत्रको नदिप्रवाह भने सानो भेरीको जलाधार क्षेत्र हो भने पूर्व र दक्षिण तर्फ लुकुम खोलाको जलाधार क्षेत्र पर्दछ । यसले गर्दा एकातिर यस जिल्लाको अधिकांश भागमा सिंचाईको सुविधा पुर्याउन टेवा पुगेको छ भने अर्कातिर भने जलविद्युत विकासका लागि पनि प्रशस्त सम्भावना बनेको छ । यसका साथै ती नदि किनारमा भएका टार तथा केही समथर भूमिमा मानव वस्तीहरुको विकासको लागि थप अवसरहरु उपलब्ध गराएको छ । विशेष गरि सानो भेरीको नदि किनारका विभिन्न स्थानमा अवस्थित तातो पानीका मूहानहरुले (हट स्पिड्स) यस ठाँउको पर्यटन विकासका सम्भावनालाई समेत बढाएको छ ।

सानो भेरीका सहायक खोलाहरु:

सिस्ने खोला	पेल्मा खोला	रन्मा खोला	खोपिचार खोला
मैकोट गाड	उत्तरगंगा	कोर्जा खोला	लुकुम खोला
रुकुम गाड	महत खोला	नाथीगाड खोला	चुन्वाङ्ग खोला

श्रोत: जिल्ला समन्वय समिति, रुकुम २०७४

कमलदह, छिप्रीदह, सुनदह, पुपालदह, सम्पेदह, गुप्तदह, बराह क्षेत्र जस्ता पर्यटकीय दृष्टिकोणले समेत महत्वपूर्ण मानिएका दहहरु पनि यहाँका सिमसार पारिस्थितिकीय प्रणाली तथा जलश्रोतका आधारहरु हुन् । यस जिल्लामा अवस्थित गिल्वाड भरना (स्यालापाखा), घुन्चे भरना (मोरावाङ्ग), गुज्जा भरना (रन्मा मैकट), पाखिजास भरना, कवगाड भरना (प्वाङ्ग) जस्ता थुप्रै भरनाहरु पनि यहाँको जलश्रोतको रूपमा रहेका छन् । यी सबै नदि, ताल र भरनाहरुमा निरन्तर बगिरहने जलप्रवाहलाई हेर्दा रुकुम पूर्व जिल्लालाई जलश्रोतको नजरमा धनी मान्न सकिन्छ ।

‘प्राङ्गारिक श्रोतको सदुपयोग गरौं, माटोको उर्वराशक्ती ह्रास हुनबाट बचाऔं।’

१.९ हिम श्रृंखला

हिल श्रृंखला: धौलागिरी

क्र.सं.	नाम	उचाई (मि.)
१.	पूथा हिमाल	७२४६
२.	पूथा हिमाल	५५९८
३.	सिस्ने हिमाल	५९११
४.	सिस्ने हिमाल	५८४४
५.	दोगारी हिमाल	६५३६
६.	सामजाङ्ग हिमाल	५९२४
७.	निम्कु हिमाल	५८४०

१.१० धार्मिक तथा पर्यटकीय महत्वका सम्पदाहरु

५२ पोखरी ५३ टाकुरी भनेर चिनिने यस जिल्ला धार्मिक तथा पर्यटकीय महत्वका सम्पदाहरुमा धनि मान्न सकिन्छ। बराह मन्दिर, शिवजी मन्दिर (रुकुमकोट), चर्चघर (तकसेरा), मस्टथान (मैकोट), देउराली मन्दिर (स्यालापाखा), दाढेमष्ट/शिद्ध देवता मन्दिर (प्लाड) आदि यहाँका प्रमुख धार्मिक स्थलहरुमा पर्दछन्। पर्यटकीय दृष्टिकोणको हिसावले पनि यहाँ विभिन्न रमणिय र मनमोहक स्थलहरु रहेका छन्। सिस्ने हिमाल, पूथा हिमाल, कमलदह, देउरालीगुफा, पुपालदह, सुनदह, लुकुम गाँउ, तकसेरा गाँउ, राङ्सी गाँउ, कोल गाँउ, मैकोट गाँउ, हुकाम गाँउ, सिमा गाँउका मगर बस्तीहरु, रुकुमकोट बस्ती, ढोरपाटन शिकार आरक्ष जस्ता आन्नददायी स्थानहरुले भौगोलिक हिसावले पिछ्छडिएको यस जिल्लालाई प्राकृतिक र सांस्कृतिक रूपमा भने फलमल्ल हुने गरि सिंगारेको छ। यसका साथै यहाँ अवस्थित अन्य पर्यटकीय स्थलहरुमा हुकामको लेक, लालपाटन, चित्रि पाटन, प्रमाल लेक, भ्रारमारे लेक रहेका छन्। यी रमणीय स्थलको सुन्दरतामा हराउनुका साथै यहाँ आउने पर्यटकले भूमे नाच, भाँक्री नाच, पेसेरु नाच, भोरेल्नी, मयुर, सिंगारू, टप्पा, सोरठी जस्ता नाचहरुको अविश्रमणीय संस्कृतीमा सामेल हुन पाउने छन्। बलपुजाई, शंखपिपल मेला, पापीनी मेला, नाथीगाड मेला, कुनाखेत मेला, चैते दशै मेला लगायतका विभिन्न स्थानिय मेला तथा चाडपर्वहरुले पनि यस जिल्लाको सांस्कृतिक पर्यटनका क्षेत्रमा सुगन्ध थपेका छन्।

१.११ जिल्लाको जनसंख्या विवरण

महिला	: २९४८७ जना
पुरुष	: २४८४५ जना
जम्मा	: ५३०९८ जना
परिवार संख्या	: ११२०२
औसत परिवार आकार	: ६
जनघनत्व	: ७४ प्रति कि.मि.
जनसंख्या वृद्धिदर	: २.०६ प्रतिशत

जातजाति अनुसार जनसंख्याको विवरण

क्र.सं.	जातजाति	पुथा उत्तरगंगा जम्मा जनसंख्या	भूमे जम्मा जनसंख्या	सिस्ने जम्मा जनसंख्या	जम्मा	जम्मा प्रतिशत
		१७९३२	१८५८९	१६४९७	५३०९८	१००
१	क्षेत्री	१०३५	१३०८	८०१४	१०४२९	१९.६७
२	ब्राहमण पहाड	४६	६	१०१२	१०६४	२.०
३	मगर	१२०७६	१३०१२	४९८६	३००७४	५६.७२
४	नेवार	८	३९०	८६	४८४	०.९१
५	कामी	३२३०	१८०५	५९५	५६३०	१०.६३
६	गुरुङ	१६८	३०४	२०	४९२	०.९२
७	दमाई	४५०	५९६	७२०	१७६६	३.३३
८	ठकुरी	४५०	२४८	८०५	१५०३	२.८३
९	सार्की	४	६	९०	१००	०.१८
१०	घर्ती भुजेल	१५	७५३	४०	८०९	१.५२
११	थकाली	३००	३६	२४	३६०	०.६७
१२	छन्तेल	४८	१८	१०	७६	०.१४
१३	बादी	६	०	४०	४६	०.०८
१४	अन्य	९५	३५	४५	१७५	०.३३

श्रोत: राष्ट्रिय जनगणना २०६८

१.१२ मुख्य पेशा

यस जिल्लाको प्रमुख पेशा कृषि हो । यहाँका कृषकहरू विशेषगरी खाद्यान्न बाली, फलफूल खेती, तरकारी खेति, पशुपालनमा आश्रित छन् । यस बाहेक केहि मानिसहरू नोकरी, व्यापार, उद्योग तथा ज्यालादारीमा आवद्ध छन् ।

१.१३ कृषि तथा पशुपालन

११३५२३ हेक्टर कुल क्षेत्रफल भएको यस जिल्लामा करिव २०२६५ हेक्टर (१७.८५ प्रतिशत) खेतियोग्य जमिन रहेको भए तापनि १६३७० हेक्टर जमिन मात्र खेति गरिएको अवस्था छ । यस जिल्लाको प्रमुख पेशा कृषि हो । यस जिल्लाको खुद खाद्यान्न उत्पादन २९८४२ मे.टन र खाद्यान्न आवश्यकता १३७३३ मे.टन रहेको छ । यहाँ उत्पादन हुने कृषि उपजहरू निम्नानुसार छन् ।

कृषि बाली :

धान, गँहू, जौ, उवा, मकै, कोदो, भटमास, मास, फापर, मुसुरो, तोरी, आलु, लसुन, वेसार, अदुवा, खर्सानी, केराउ, काँक्रा, स्कुस, बरेला, बोडी, भेण्टा, रायो, रामतोरीया, करेला, बरेला, गाजर, काउली, बन्दा, गोलभेडा, मूला, सिमी लगायतका अन्य बाली तथा नगदे बाली हुन् ।

फलफुल :

स्याउ, ओखर, कागती, सुन्तला, मौसम, जुनार, केरा, नास्पाति, अम्बा, काफल, आरू, आरुवखडा आदि ।

पशुधन :

यस ठाँउमा प्रायगरि स्थानीय जातका पशुहरू पालिन्छन् । पशुधनमा मुख्य गरि भैंसी, गाई, राँगो, बाखा, भेडा, बंगुर, सुंगुर, कुखुरा आदि पालिएको पाईन्छ ।

१.१४ खनिज पदार्थहरू

तामा, सिसा, कोईला, फलाम, चक, शिलाजित, गन्धक आदि ।

१.१५ प्रमुख बजार क्षेत्र

यस ठाँउका मुख्य बजार क्षेत्रहरूमा रुकुमकोट, नाईगाड, खारावाड, काँक्री, खावाड बगर, लुकुम, भल्का, तकसेरा, हुकाम, मैकोट, पेल्मा, महत, मयाम, चुन्वाड आदि पर्दछन् ।

१.१६ जिल्लाको शैक्षिक अवस्था

यो जिल्ला पूर्ण रुपमा साक्षर भैसकेको छैन । कुल साक्षरता ६२.०९ प्रतिशत रहेकोमा पुरुष साक्षरता ७१.२३ प्रतिशत छ भने महिला साक्षरता ५४ प्रतिशत मात्र रहेको छ ।

जिल्लाको पूर्ण शैक्षिक विवरण

क्र.सं.	शैक्षिक विवरण	पुथा उत्तरगंगा गा.पा.	भूमे गा.पा.	सिस्ने गा.पा.	जम्मा
अ.	क्याम्पस			१	१
ब.	मा.वि.	८	७	८	२३
घ.	आ.वि.	३६	२६	३०	९२
ङ.	संस्थागत	१	१	१	३
च.	बालविकास केन्द्र	३४	२९	२५	८८
ट.	सामुदायिक सिकाई केन्द्र	५	४	३	१२

१.१७ स्वास्थ्य सेवा

यस जिल्लामा सरकारी, सामुदायिक र निजी गरि तीनवटा स्तरबाट स्वास्थ्य सेवा उपलब्ध हुँदै आएको पाईन्छ। सरकारी स्तरबाट जिल्ला स्वास्थ्य कार्यालय, जिल्ला अस्पताल, स्वास्थ्य चौकीहरुबाट सेवा प्रदान हुँदै आएको पाईन्छ। निजीस्तरबाट करिव दुई (२) दर्जन जति औषद्यालय तथा पसलहरुले यहाँ स्वास्थ्य सेवा प्रदान गर्दै आएका छन्। जिल्लामा रहेका १९ वटा सरकारी र करिव दुई (२) दर्जन निजी स्वास्थ्य संस्थाहरुले सेवा पुऱ्याई रहेका भए तापनि स्वास्थ्यको दृष्टिकोणले यहाँको अवस्था सन्तोषजनक मान्न सकिदैन।

जिल्लामा विद्यमान स्वास्थ्य सेवाहरु

क्र.सं.	स्वास्थ्य सेवा	संख्या
१.	जन स्वास्थ्य कार्यालय	१
२.	जिल्ला अस्पताल	१
३.	प्राथमिक स्वास्थ्य केन्द्र	१
४.	स्वास्थ्य चौकी	१६
५.	औषद्यालय तथा पसलहरु	२३

१.१८ सडक तथा यातायातका पूर्वधारहरु

यातायात हाम्रो आर्थिक एवं सामाजिक विकासको लागि आवश्यक आधारभूत पूर्वधार हो। यस अन्तर्गत सबैभन्दा कम खर्चिलो माध्यम सडक हो। रुकुम पूर्व जिल्लामा हाल विद्यमान यातायातका आधार हेर्ने हो यो जिल्लाको अवस्था नाजुक नै छ। यद्यपी दाङ घोराही देखि डोल्पा जोड्ने शहिदमार्गले उत्तर-दक्षिणलाई जोडेको छ। यसै गरी मुसिकोटदेखि बुर्तिवाङ-वाग्लुङलाई छिचोलदै जाने मध्यपहाडी राजमार्गले पोखरा, काठमाण्डौ र बुटवल सम्मको यात्रालाई सहज र आरामदायी मात्र नभई अन्य छिमेकी जिल्लाहरु प्रवेश गर्नका

लागि मोटर बाटोको सुविधा बढाएको छ । चुन्वाड-रुकुमकोट सिस्ने सडक, हुकाम-नाईगाड सडक र अन्य जिल्ला सदरमुकामहरु जोड्ने सडक यातायातको सञ्जाल बन्दैछ जसको प्रमुख लक्ष्य भनेको गरिबी निवारण तथा दिगो विकास गर्न श्रोत र साधनको समुचित परिचालन मार्फत विकासको प्रतिफलको न्यायोचित वितरण गर्नु हो ।

१.१९ हवाई यातायात

रुकुम पूर्व जिल्लामा हवाईका लागि कुनै पनि मैदानहरु रहेका छैनन् । नजिकको हवाई सुविधा यस जिल्लाको पश्चिमी सिमाना रहेको रुकुम पश्चिम जिल्लाको सदरमुकाम खलंगा-सल्लेमा अवस्थित छ । उक्त हवाई मैदानबाट काठमाण्डौ र नेपालगंज उडान हुने गरेको छ । यसै गरि अर्को हवाई सुविधा चौरजहारीमा भए तापनि यसको हाल स्तरोन्नती गरिदै भएकाले यहाँबाट हाललाई उडान स्थगित गरिएको छ । आपत्कालिन सेवाका लागि सदरमुकाम रुकुमकोटमा र जिल्लाको अन्य स्थानमा हेलिप्याडको सुविधा रहेको छ र आपत्कालिन सेवा प्रदान भईरहेको अवस्था छ ।

१.२० हुलाक तथा सञ्चार

क्र.सं.	सञ्चार सेवा	संख्या
१.	ईलाका हुलाक	३
२.	अतिरिक्त हुलाक	९
३.	टेलीसेन्टर	१
४.	ए.डी.एस.एल. सेवा	२४
५.	नमस्ते मोवाइल सेवा	३३००
६.	सी.डी.एम.ए. सेवा	१७४३

दुरसञ्चार सेवा : सञ्चार सेवामा टेलिफोन तथा नेपाल टेलिकम, सी.डी.एम.ए., एन सेल र हेलो नेपालका मोवाइल सेवाहरु उपलब्ध छन् ।

रेडियो, टेलिभिजन तथा पत्रपत्रिका : यस जिल्लाबाट कुनैपनि किसिमका पत्रपत्रिकाहरुको प्रकाशन सुविधा छैन । यस ठाँउमा दाङ तथा काठमाण्डौबाट प्रकाशित केहि राष्ट्रिय दैनिक, साप्ताहिक तथा दैनिक पत्रपत्रिकाहरु आउने गरेको छ । यहाँ केवल नेटवर्क मार्फत नेपाल तथा अन्य राष्ट्रहरुबाट प्रसारण हुने च्यानल सुविधाहरु उपलब्ध छन् । त्यस्तै स्थानीय स्तरमा रेडियो पूर्वी एफ.एम., रुक्मीणी एफ.एम. मार्फत पनि विभिन्न कार्यक्रमहरु प्रसारण हुने गरेको छ ।

१.२१ विद्युत सेवा तथा उर्जा

यस जिल्ला भित्र नै विद्युत उत्पादन भई प्रसारण भएको अवस्था छ। विद्युत उत्पादन तथा प्रसारण सम्बन्धि सम्पूर्ण विवरण निम्न उल्लेखित बमोजिम छन्।

क्र.सं.	विद्युत तथा उर्जा सेवा	संख्या
१.	कुल विद्युत उत्पादन	१२१० कि.वा.
२.	साना तथा लघु विद्युत उत्पादन	२७
३.	परम्परागत घट्ट	१२७
४.	सुधारिएका घट्ट	९
५.	सुधारिएको चुलो	१३८९
६.	फलामे चुलो	४५०
७.	सोलार सिस्टम	७४४०

१.२२ सुरक्षा

खड्गदल गुल्म रुकुमकोट, जिल्ला प्रहरी कार्यालय, ईलाका प्रहरी कार्यालय, प्रहरी चौकी, राष्ट्रिय अनुसन्धान कार्यालय।

१.२३ बैंक तथा वित्तिय सेवा

- ⊙ नेपाल बैंक लिमिटेड, रुकुमकोट शाखा
- ⊙ राष्ट्रिय बाणिज्य बैंक
- ⊙ प्रभु बैंक
- ⊙ सिद्धार्थ बैंक
- ⊙ एन. आई. सी. एसिया बैंक
- ⊙ डिग्रे शाई कुमारी बचत तथा ऋण सहकारी संस्था
- ⊙ लक्ष्मी लघु वित्त वित्तिय संस्था
- ⊙ स्वदेशी वित्तिय संस्था
- ⊙ मिरमिरे लघु वित्त वित्तिय संस्था
- ⊙ रुक्मिणी बचत तथा ऋण सहकारी संस्था
- ⊙ डिप्रोक्स लघु वित्त वित्तिय संस्था
- ⊙ स्वदेशी लघु वित्त सहकारी संस्था
- ⊙ जनसेवी लघु वित्त वित्तिय संस्था

१.२४ जिल्लामा कार्यरत गै.स.स./दातृ निकाय/संघसंस्था/कार्यक्रमहरु

- ◆ रुकुमेली समाज विकास केन्द्र
- ◆ हुरेडकार्स
- ◆ हरप्लेस
- ◆ मिक् नेपाल
- ◆ जनजागरण मञ्च
- ◆ खिस्टीयन समाज
- ◆ युनाईटेड मिसन टु नेपाल
- ◆ रुपान्तरण
- ◆ संयुक्त राष्ट्रसंघीय जनसंख्या कोष
- ◆ नेपाल जलवायु परिवर्तन सहयोग कार्यक्रम
- ◆ आशा कार्यक्रम
- ◆ गरिवि निवारण कोषको कार्यक्रम
- ◆ गरिविसँग विश्वेश्वर कार्यक्रम
- ◆ ग्रामीण निर्माण सुधार कार्यक्रम (RCIP)
- ◆ सडकपुल
- ◆ भोलुङ्गेपुल कार्यक्रम

१.२५ उद्योग व्यवसाय

उद्योग व्यवसाय	पुथा उत्तरगंगा गा.पा.	भूमे गा.पा.	सिस्ने गा.पा.
सेवामुलक उद्योग	९	२४	२२
उत्पादनमुलक उद्योग	४	४	१३
कृषि तथा वनजन्य उद्योग	९	५	१७
पर्यटनमुलक/होटल	१	०	९

‘कुनै पनि बीउको जति उमार शक्ति छ त्यति उम्रदैन, जति उम्रन्छ त्यति सप्रदैन, जति सप्रन्छ त्यति उत्पादनशिल हुदैन, जति उत्पादन क्षमता छ त्यति फलाउन सकिदैन, जति फलछ त्यति काट्न सकिदैन, जति काटिन्छ, त्यति जम्मा गर्न सकिदैन, जति भण्डारण गरिन्छ त्यति उपभोग गर्न सकिदैन, त्यसैले प्रत्येक कृषि कर्म गर्दा होसियार भई अन्नको महत्त्व बुझि खाद्य सुरक्षामा सहभागि बनौं।’

१.२६ जिल्लामा रहेका सरकारी कार्यालयको विवरण

क्र.स	कार्यालयको नाम	कार्यालय प्रमुखको नाम	पद	कार्यालयको फोन	का.प्र.मो.नं.	ईमेल ठेगाना
१	जिल्ला प्रशासन कार्यालय रुकुम पूर्व	तुलाराज सुनुवार	प्र.जि.अ.	०८८-४१३०८३	९८५७८६७७७७	daorukumeast76@gmail.com
२	जिल्ला समन्वय समिति रुकुम पूर्व	रविन्द्र बुढा क्षेत्री	नि.जि.स.अ.	०८८-४१३०८६	९८४३९३२१०३	dccrukumeast@gmail.com
३	नेपाली सेना नरसिंह दल गण सुरक्षा गुल्म	बाबुलाल जि.सी.	सेनानी	०८८-४१३१०३	९८४१३०५४६७	bbgc5306@gmail.com
४	जिल्ला प्रहरी कार्यालय	प्रकाश डाँपी रुकुमपूर्व	प्र.ना.उ.	०८८-४१३०५२	९८५७८६५५५५५	dporukumpurba@nepalpolice.gov.np
५	सशास्त्र प्रहरी बल गुल्म रुकुमकोट रुकुम पूर्व	रविन्द्र श्रेष्ठ	स.प्र.ना.उ.	०८८-४१३०९७	९८५७८४५४५२	rukumeastpfcoy@gmail.com
७	राष्ट्रिय अनुसन्धान जिल्ला कार्यालय रुकुम पूर्व	संजीव कुमार चौधरी	प्र.अ.अ.	०८८-४१३०८८	९८५७८२४४८८८	nidorukumeast@gmail.com
	डिभिजनवन कार्यालय रुकुम पूर्व	जितेन्द्र सिंह खड्का	डि.वन अधिकृत	०८८-४१३११५	९८५७०४५८३२	dforukumpurba@gmail.com
८	जलस्रोत तथा सिंचाई सव-डिभिजन कार्यालय	योगेन्द्र महतो	कार्यालय प्रमुख	०८८-४१३११७	९८५७८५६०८४	wridsdrukumeast2019@gmail.com
९	कोष तथा लेखा नियन्त्रक कार्यालयरुकुम पूर्व	नरेन्द्र बुढा मगर	कोष नियन्त्रक	०८८-४१३०९०	९८५७८६७००८	yogendramahato022@gmail.com
१०	जिल्ला सरकारी वकिल कार्यालयरुकुम पूर्व	प्रकाश शर्मा पौडेल	सहायक जिल्ला न्यायाधिवक्ता	०८८-४१३०९३	९८५५०८२७७७	dgao.rukumeast@ag.gov.np
११	मालपोत कार्यालय रुकुम पूर्व	मोहनलाल के. सी.	मालपोत अधिकृत	०८८-४१३०५६	९८४७८५२२८७	rukumkotmalpotoffice@gmail.com
१२	नापी कार्यालय रुकुम पूर्व	सृष्टी बैदार	नापी अधिकृत	०८८-४१३०५७	९८५७८८५१३२	rukumkot@dos.gov.np

क्र.स	कार्यालयको नाम	कार्यालय प्रमुखको नाम	पद	कार्यालयको फोन	का.प्र.मो.नं.	ईमेल ठेगाना
१३	जिल्ला निर्वाचन कार्यालय रुकुमपूर्व	तेज कुमार ओली	जि.नि.अ.	०८८-४१३०८०	९८५७८४३४३४	deorukumeast@gmail.com
१४	शिक्षा विकास तथा समन्वय ईकाइ रुकुम पूर्व	तिलकगौतम	ईकाइ प्रमुख	०८८-४१३११६	९८४८१५२४००	tilakgautamtalak@gmail.com
१५	घरेलु तथा साना उद्योग विकास कार्यालय	मधुकर डाँगी	कार्यालय प्रमुख	०८८-४१३११३	९८४८०४४५८९	sidbrukumeast@gmail.com
१६	स्वास्थ्य कार्यालय रुकुम पूर्व	नारायण प्रसाद चौधरी	कार्यालय प्रमुख	०८८-४१३०३४	९८५७८४५१४६	dpho.rukumpurba@gmail.com
१७	सडक पूर्वाधार विकास कार्यालयरुकुम पूर्व	गोविन्द बहादुर महत्रा क्षेत्री	कार्यालय प्रमुख	०८८-४१३१४४	९८५७८६०४७	rido.rukum@gmail.com
१८	ओखरजोन प्रम कृषि आधुनिकरण रुकुमपूर्व	मित्रलाल पौडेल	कार्यालय प्रमुख	०८८-४१३११४	९८५७८४७१४	pmamp.piu.rukumeast@gmail.com
१९	नेपाल विद्युत प्राधिकरण वितरण केन्द्र	सुरेश प्रसाद चौधरी	ईन्जिनियर	०८८-४१३१४३	९८५७८४६२९	rukumpurba@nea.org.np
२०	सिस्ने गा.पा. रुकुम पूर्व	विकास विक्रम शाह	प्र.प्र.अ.	०८८-४१३०६४	९८५७८२४२३५	sisnermun@gmail.com
२१	भुमे गा.पा. रुकुम पूर्व	चन्द्रसिंह श्रेष्ठ	प्र.प्र.अ.		९८०८५०२०२३	dahal.chintamani@gmail.com
२२	पुथा उत्तरगंगा गा.पा. रुकुम पूर्व	वशिष्ठ नारायण यादव	नि.प्र.अ.		९८४४०३९०२५	cao.bhumemun@gmail.com
२३	एकिकृत कृषि तथा पशुपंक्षी विकास कार्यालय	पिताम्बर बस्नेत	कार्यालय प्रमुख	०८८-४१३१७१	९८५७८२१८६९	ialdo.rukumeast@gmail.com
२४	नेपाल टेलिकम रुकुम पूर्व	चन्दन कुमार यादव	सहायक	०८८-४१३०००	९८५७८४७०१५	c123yadav@gmail.com
२५	रुकुम पूर्व अस्पताल रुकुम पूर्व	न.अ. सपना वि.क.	नि मे सु		९८५७८४३१४५	rukumeasthospital.gov@gmail.com
२६	जिल्ला ट्राफिक प्रहरी कार्यालय रुकुम पूर्व	दमन विक्रम सेन	प्र स नी		९८५१२८२६१०	

क्र.स	कार्यालयको नाम	कार्यालय प्रमुखको नाम	पद	कार्यालयको फोन	का.प्र.मो.नं.	ईमेल ठेगाना
२७	आयुर्वेद स्वास्थ्य केन्द्र रुकुमपूर्व	डा.गणेश अधिकारी	आयुर्वेद चिकित्सक		९८४७८८५९७७	
२८	खानेपानी तथा सरसफाई डिभिजन कार्यालय	प्रकाश न्यौपाने	डिभिजन प्रमुख		९८४७७७०५२	wss.rukumeast@gmail.com
२९	राष्ट्रिय वाणिज्य बैंक लिमिटेड रुकुम पूर्व	चित्र बहादुर ओली	शाखा प्रबन्धक	०८८-४९३९९९	९८५७८२९९२०	nukumkot@rbb.com.np
३०	नेपाल बैंक लिमिटेड रुकुम पूर्व	राकेश कुमार कार्की	शाखा प्रबन्धक	०८८-४९३०८७	९८५७८३९०६२	nukumkot@nepalbank.com.np
३१	कृषि विकास बैंक लिमिटेड	शिव शंकर गिरी	शाखा प्रबन्धक	०८८-४९३९८६	९८४७८४३५९२	nukumkot.branch@adbl.gov.np
३२	स्वास्थ्य बिमा बोर्ड रुकुम पूर्व	सपना पुन विष्ट			९८४७९५३०६०	
३३	इलाका हुलाक कार्यालय रुकुम पूर्व	कमल पौडेल	खरिदार		९८६०९३६३६८	poudelkamal66@gmail.com

१.२७ जनप्रतिनिधिहरूको विवरण

क्र.स.	नाम थर	ठेगाना	पद	सम्पर्क नं.	कैफियत
१	श्री पूर्ण बहादुर घर्ती	भूमे गा.पा.९, चुन्वाङ्ग रुकुम पूर्व	प्रतिनिधि सभा सदस्य (प्रत्येक्ष)	९८५९९९०९४९	माओवादी केन्द्र
२	श्री कुसुम देवी थापा बुढामगर	पुथा उत्तरगंगा गा.पा. १०, रुकुम पूर्व	प्रतिनिधि सभा सदस्य (समानुपातिक)	९८४९३२९३९८	नेपाली काँग्रेस
३	श्री धन बहादुर के.सी.	सिस्ने गा.पा.७, नाधिगार रुकुम पूर्व	प्रदेश सभा सदस्य ((प्रत्येक्ष))	९८५९२५५४७३	नेपाली काँग्रेस
४	श्री सुरुल पुन मगर	पुथा उत्तरगंगा-१, मैकोट रुकुम पूर्व	प्रदेश सभा सदस्य (प्रत्येक्ष)	९८४९५२८४९५	स्वतन्त्र

क्र.स. नाम थर	ठेगाना	पद	सम्पर्क नं.	कैफियत
श्री सरिता पुन सारिका	पुथा उत्तरगंगा गा.पा. १०, रुकुम पूर्व	प्रदेश सभा सदस्य (सामानुपातिक)	९७४१७३७१३३	नेकपा एमाले
श्री दिल कुमारी बुढा	पुथा उत्तरगंगा गा.पा. १०, रुकुम पूर्व	प्रदेश सभा सदस्य (सामानुपातिक)	९८४७८८३०५०	माओवादी केन्द्र

जिल्ला समन्वय समितिका पदाधिकारीहरूको विवरण

क्र.स. नाम थर	ठेगाना	पद	सम्पर्क नं.	कैफियत
मेघ बहादुर श्रेष्ठ	भुमे गाउँपालिका वडा नं ७ गुनाम	प्रमुख	९८४०४९४१५५	
मोहनबहादुर के.सी.	सिस्नेगाउँपालिका वडा नं ६ छिप्रिदह	उप-प्रमुख	९८६६०६२४८८	
बलकर्म बुढा	पुथाउत्तरगङ्गागाउँपालिका वडा नं ३	सदस्य	९७४८७०९७९२	
विष्णुरोका	भुमेगाउँपालिका वडा नं ३	सदस्य	९७४५८८९१३२	
प्रतिमापुन	पुथाउत्तरगङ्गागाउँपालिका वडा नं १०	सदस्य	९७४५९२४२३८	
विन्दुरावल	सिस्नेगाउँपालिका वडा नं ८	सदस्य	९८२९८५७८५७	
कल्पनाकुमारी सुनार	पुथाउत्तरगङ्गागाउँपालिका वडा नं ८	सदस्य	९८४२२९७४७५	
लालजितबुढा	सिस्नेगाउँपालिका वडा नं ३	सदस्य	९८६६९१००१४	
सैमानरोका	भुमेगाउँपालिका वडा नं ७	सदस्य	९८६३५२३४५५	

सिस्ने गाँउपालिकाका जनप्रतिनिधिहरुको नामावली

क्रस	नाम थर	ठेगाना	पद	सम्पर्क नं.
१.	श्री कृष्ण रेग्मी	सिस्नेट, रुकुम पूर्व	गा.पा. अध्यक्ष	९८६३९३५१४२
२.	श्री गोपाल रेउले	सिस्ने ट, रुकुम पूर्व	गा.पा. उपाध्यक्ष	९८५७८२४४२४
३.	श्री रजबहादुर बुढा क्षेत्री	सिस्ने १, रुकुम पूर्व	वडा नं.३, अध्यक्ष	९८६७८५३०६९
४.	श्री कृष्णबहादुर खड्का	सिस्ने २, रुकुम पूर्व	वडा नं.२, अध्यक्ष	९८७९३९३३१
५.	श्री हेराम खड्का	सिस्ने ३, रुकुम पूर्व	वडा नं.३, अध्यक्ष	९८६८३६०८३०
६.	श्री दलराज घर्ती	सिस्ने ४, रुकुम पूर्व	वडा नं.४, अध्यक्ष	९८४७८७६७४६
७.	श्री विरेन्द्र बस्नेत	सिस्ने ५, रुकुम पूर्व	वडा नं.५, अध्यक्ष	९८६४९८२३६८
८.	श्री पूर्ण बहादुर मल्ल	सिस्ने ६, रुकुम पूर्व	वडा नं.६, अध्यक्ष	९८६६८२७३४८
९.	श्री शशिधर बुढा	सिस्ने ७, रुकुम पूर्व	वडा नं.७, अध्यक्ष	९८६८६९२३१३
१०.	श्री गोपाल पुन	सिस्ने ८, रुकुम पूर्व	वडा नं.८, अध्यक्ष	९८४००९९५८७

भूमे गाँउपालिकाका जनप्रतिनिधिहरुको नामावली

क्रस	नाम थर	ठेगाना	पद	सम्पर्क नं.
१.	श्री होम प्रकाश श्रेष्ठ	भूमे गा.पा.ठ,गुनाम	गा.पा. अध्यक्ष	९८०६२२४६९७
२.	श्री सविना बुढा	भूमे गा.पा.(२, काँकी	गा.पा. उपाध्यक्ष	९८२२८२९१०३
३.	श्री मन काजी पुनमगर	भूमेगा.पा.१, लुकुम	वडा नं.३, अध्यक्ष	९८०८६८५३९१
४.	श्री नारायण पुन मगर	भूमे गा.पा.२,	वडा नं.२, अध्यक्ष	९८०८९६८५३५
५.	श्री पर्शुराम बुढा	भूमे गा.पा.३,	वडा नं.३, अध्यक्ष	९८१०९१६७०९
६.	श्री श्याम प्रसाद बुढा	भूमे गा.पा.४,	वडा नं.४, अध्यक्ष	९८६३६३४८०३
७.	श्री टेक प्रसाद बुढा	भूमे गा.पा.५,सेरावाङ्ग	वडा नं.५, अध्यक्ष	९७४८५४४०८०
८.	श्री विक्रम पुनमगर	भूमे गा.पा.६, महत	वडा नं.६, अध्यक्ष	९८४३८५५८९६
९.	श्री संगम रोका	भूमे गा.पा.७,धर्मशाला	वडा नं.७, अध्यक्ष	९८६६६५०८९९
१०.	श्री दिनेश रोका मगर	भूमे गा.पा.८,	वडा नं.८, अध्यक्ष	९८४७९३७७७९
११.	श्री विनोद बुढा	भूमे गा.पा.९,चुन्वाङ्ग	वडा नं.९, अध्यक्ष	९७४६४९५२३२

पुथा उत्तरगंगा गाँउपालिकाका जनप्रतिनिधिहरुको नामावली

क्रस	नाम थर	ठेगाना	पद	सम्पर्क नं.
१.	श्री पुनिराज घर्ती	पुथा उत्तरगंगा-५,हुकाम	गा.पा. अध्यक्ष	९८५७८२४२८१
२.	श्री भूपेन्द्रा बुढा	पुथा उत्तरगंगा १२,	गा.पा. उपाध्यक्ष	९८५११८७७४४
३.	श्री विरमान कामी	पुथा उत्तरगंगा १,मैकोट	वडा नं.१, अध्यक्ष	९८६४७९४१७७
४.	श्री जस बहादुर सिर्पाली	पुथा उत्तरगंगा.२,पेल्मा	वडा नं.२, अध्यक्ष	९८४०१४०११०
५.	श्री बम बहादुर बुढा	पुथा उत्तरगंगा ३,	वडा नं.३,अध्यक्ष	९८६४९६८३२२
६.	श्री सुर बहादुर वि.क.	पुथा उत्तरगंगा ४,	वडा नं.४,अध्यक्ष	९८६४९२८३२२
७.	श्री टिका शाही घर्तीमगर	पुथा उत्तरगंगा ५,	वडा नं.५,अध्यक्ष	९८५७८२४२५१
८.	श्री शंखे सेन	पुथा उत्तरगंगा ६,	वडा नं.६,अध्यक्ष	९८४२७९९०६३
९.	श्री चित्र बहादुर बुढा	पुथा उत्तरगंगा ७,	वडा नं.७,अध्यक्ष	९७४४२४४१०३
१०.	श्री पूर्णमल्ल शाही	पुथा उत्तरगंगा ८,	वडा नं.८,अध्यक्ष	९८४८९२५८८६
११.	श्री हर्क प्रसाद रोका	पुथा उत्तरगंगा ९,	वडा नं.९,अध्यक्ष	९८४६३१०४७८
१२.	श्री भरत बुढा	पुथा उत्तरगंगा १०,	वडा नं.१०,अध्यक्ष	९८६००६७४०३
१३.	श्री लैन बुढा	पुथा उत्तरगंगा ११,	वडा नं.११,अध्यक्ष	९८६८९५६१३३
१४.	श्री डिलमान पुन	पुथा उत्तरगंगा १२,	वडा नं.१२,अध्यक्ष	९८४७७०६२७७
१५.	श्री सिविसन सिर्पाली	पुथा उत्तरगंगा १३,	वडा नं.१३,अध्यक्ष	९८५७८३२३२४
१६.	श्री द्रवेश बुढामगर	पुथा उत्तरगंगा १४,	वडा नं.१४,अध्यक्ष	९८५७८२००१९

‘विषादी विष नै हो औषधि होइन् । विषादीको अवैज्ञानिक र असुरक्षित प्रयोगको कारण वातावरण, माटोमा भएका लाभदायक क्रिटाणुको नाशका साथै मानव स्वास्थ्यमा गम्भीर दूषणामी असर पर्ने हुन्छ । त्यसैले वातस्पतिक तथा जैविक विषादीको मात्र प्रयोग गरौ ।’

खण्ड २

एकीकृत कृषि तथा पशुपन्छी विकास कार्यालय रुकुम (पूर्व) को परिचय

समुद्र सतह १६५० मी. (जिल्ला सदरमुकाम) देखी ७२४६ मी. सम्मको उचाईमा अवस्थित १६६३ वर्ग कि.मी. क्षेत्रफलमा फैलिएको समशितोष्ण तथा शितोष्ण हावापानी रहेको १८०० देखी २६०० मि.मि. सम्म वार्षिक वर्षा हुने सिस्ने हिमालको काखमा अवस्थित जिल्ला हो रुकुम (पूर्व) जुन रुकमणी देवीको नाममा नामाकरण गरिएको हो । कृषि क्षेत्र यस जिल्लाको जीविकोपार्जनको आधार रहनुका साथै आर्थिक विकासको लागि प्राथमिकता प्राप्त क्षेत्र हो । यो जिल्ला भौगोलिक विविधता र पूर्वाधार विकासको दृष्टिकोणबाट समेत कृषि विकास मार्फत समृद्धिका लागि प्रचुर सम्भावना बोकेको क्षेत्र हो । कृषि उत्पादनको दृष्टिकोणले घोषित प्राज्ञारिक जिल्ला जस अन्तर्गत पर्ने ३ स्थानीय तह र ३१ वडामा भैरहेको विभिन्न किसिमका कृषिजन्य उत्पादनहरू जस्तै धान, गहुँ, मकै, कोदो, जौ, उवा, फापर, आलु, लसुन, अदुवा, गोलभेडा, काउली, बन्दा, सिमी, काँक्रा, सुन्तला, कागती, स्याँउ, आरुबखडा, ओखर, माहुरी, भेडा, बाखा, कुखुरा, भैँसी आदिको व्यवसायिकरण, आधुनिकिकरण तथा औद्योगिकीकरण गर्न सम्बन्धित सबै सरोकारवाला निकायहरू संग सहकार्य, सहयोग र समन्वयको अपेक्षा राख्दै अन्नदाता कृषकहरूको आवश्यकता एवं चाहना अनुसार सेवा प्रवाह गर्न लुम्बिनी प्रदेशको प्रशासनिक संरचनामा रहने गरी वि.सं. २०७७/०४/१६ मा एकीकृत कृषि तथा पशुपन्छी विकास कार्यालय रुकुम (पूर्व) को स्थापना भएको हो । यस कार्यालयको औपचारिक रूपमा भने मिति २०७७/०६/३० मा भूमिव्यवस्था, कृषि तथा सहकारी मन्त्रालयका माननीय मन्त्री आरती पौडेलज्यूबाट समउद्घाटन भएको थियो ।

भावी सोच

कृषि क्षेत्रको आधुनिकीकरण व्यवसायिकरण तथा विविधिकरण गरी कृषकहरूको जीवनस्तरमा सुधार गर्ने । यसका लागि आवश्यक एवं विनियोजीत रकमको परिचालन गर्न विभिन्न स्तरमा यस जिल्ला भित्र रहेका सम्बन्धित सबै सरोकारवाला निकायहरू संग सहकार्य, सहयोग र समन्वय गर्ने साथै व्यवसायिक कृषक, संघ-संस्था, सहकारीहरूको पहिचान गरि समग्र कृषि क्षेत्रको विकास गर्ने ।

लक्ष्य

निर्वाहमुखी कृषि उत्पादन प्रणालीलाई आधुनिकिकरण, विविधिकरण, प्रतिस्पर्धात्मक तथा व्यवसायिक र सम्मानजनक पेशाको रूपमा रूपान्तरण गरी दीगो कृषि विकासको माध्यमबाट कृषकहरूको जीवनस्तरमा सुधार ल्याउने ।

उद्देश्य

- ★ प्रदेश स्तरिय कार्यक्रमहरूलाई सफलता पूर्वक परिचालन गर्ने ।
- ★ कृषि क्षेत्रको व्यवसायिकरण, आधुनिकिकरण तथा औद्योगिकीकरण गर्न सम्बन्धित सबै सरोकारवाला निकायहरू सँग सहकार्य, सहयोग र समन्वय गर्ने ।
- ★ निर्वाहमुखी कृषि प्रणालीलाई व्यवसायिक प्रणालीमा रूपान्तरण गर्ने ।
- ★ कृषि क्षेत्रको उत्पादन तथा उत्पादकत्व वृद्धी गर्ने ।
- ★ कृषि क्षेत्रलाई सम्मानजनक र विशिष्टकृत व्यवसायको रूपमा विकास गर्ने ।
- ★ कृषि उपजको उत्पादन लागत घटाई कृषि बजार प्रवर्द्धन गर्ने ।
- ★ कृषकहरूको आवश्यकता एवं समस्यालाई मध्यनजर गरि सोही बमोजिम कार्यक्रम बनाई प्रदेश सरकारसँग आवश्यक बजेट स्वीकृत गराई कार्य अगाडि बढाउने ।
- ★ परम्परागत कृषि ज्ञान तथा कृषि जैविक विविधताको संरक्षण र प्रवर्द्धन गर्ने ।

रणनीतिहरू

१. कृषि उपजको उत्पादन तथा उत्पादकत्वमा वृद्धि गरी खाद्य सुरक्षा र प्रतिस्पर्धात्मक क्षमताको विकास गर्ने ।
२. जीविकोपार्जन वा निर्वाहमुखी कृषि पद्धतिलाई परिवर्तन गरी व्यवसायिकतातर्फ उन्मुख गराई रोजगारीका अवसरहरू बढाउने ।
३. कृषि क्षेत्रलाई लैङ्गिकमैत्री र समावेशीकरणका साथै आधुनिकीकरण व्यावसायिकरण र औद्योगिकीकरण गरी रोजगारी र आय वृद्धी गर्ने ।
४. कृषि क्षेत्रबाट हुने युवा पलायन रोकी कृषिलाई आकर्षित र सम्मानित पेशाको रूपमा विकास गर्ने ।
५. परम्परागत कृषि ज्ञान, सीप, प्रविधिका साथै रैथाने बाली तथा जैविक विविधतालाई संरक्षण र प्रवर्द्धन गर्ने ।
६. प्राङ्गारिक घोषित यस जिल्लामा प्राङ्गारिक कृषि उत्पादनलाई प्रोत्साहन गर्न विभिन्न स्तरमा जनचेतना तालिम एवं गोष्ठी कार्यक्रम संचालन गर्ने ।

संगठनात्मक परिचय एवं जनशक्ति विवरण
कर्मचारी दरवन्दी विवरण
संगठनात्मक ढाँचा



प्रदेश सरकार
लुम्बिनी प्रदेश
कृषि तथा भूमि व्यवस्था मन्त्रालय
पशुपन्छी तथा मत्स्य विकास निर्देशनालय
एकीकृत कृषि तथा पशुपन्छी विकास कार्यालय
रुकुमकोट, रुकुम पूर्व

संगठन संरचना

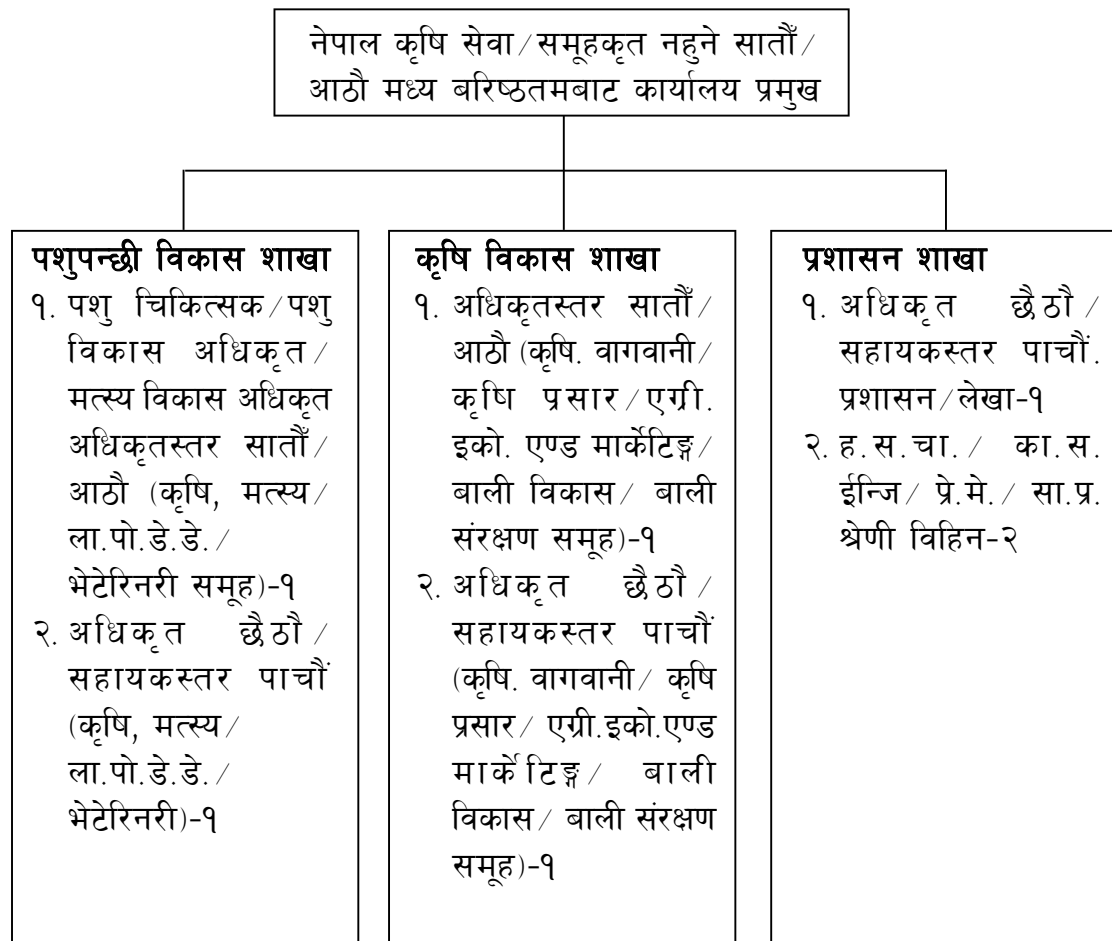

एकीकृत कृषि तथा पशुपन्छी विकास कार्यालय रुकुम (पूर्व) मा हालसम्मका कार्यालय प्रमुखको नामावली

क्र.सं.	पद	नामथर	देखी	सम्म
१	प्रमुख	अरविन्द मणि त्रिपाठी	२०७७/०४/१६	२०७८/०६/१८
२	प्रमुख	पिताम्बर बस्नेत	२०७८/०७/०३	

कार्यरत कर्मचारीहरुको विवरण

क्रस	नाम	पद	तह	सम्पर्क नं	ईमेल
१	पिताम्बर बस्नेत	प्रमुख	८औं	९८५७८२१८६९	Pitamberbasnet8@gmail.com
२	थलबहादुर बस्नेत	अधिकृत छैठौं	६औं	९८४३५१०३८८	rajbasnet095@gmail.com
३	छविीलाल घर्ती मगर	अधिकृत छैठौं	६औं	९८६२६३२५०२	ghartimagar.chhabilal@gmail.com
४	खिमबहादुर रकाया	अधिकृत छैठौं	६औं	९८६९८४९५२६	khim.bdr.rc@gmail.com
५	सम्जी घर्ती	अधिकृत छैठौं	६औं	९८४७८७६६६३	Samjigm123@gmail.com
६	विजेता थापा	पशु चिकित्सक	७औं	९८६९९८३२००	Bijetathapa53@gmail.com
७	कमल पोखेल	सव ईन्जिनियर	५औं	९८६८९९७६०७	
८	हरिमाया डाँगी ओली	कार्यालय सहयोगी		९८६६९४०४२०	
९	शिशिर चौधरी	ह.स.चा.		९८६८१२०४९३	

करार सेवामा कार्यरत कृषि तथा पशु सेवा प्राविधिकहरुको विवरण :

क्रस	नाम थर	पद	ठेगाना	सम्पर्क नम्बर	कार्यरतस्थल
१	श्री संगिता पुन मगर	ना.प्रा.स.	भूमे गा.पा.-९ रुकुम पूर्व	९८६८९६५२७४	कार्यालयमा
२	श्री पुष्प प्रसाद शर्मा	ना.प.से.प्रा.	दार्मा गा.पा.-५, सल्यान	९८६६९७०३०९	कार्यालयमा
३	श्री गंगा ओली	ना.प्रा.स.	मुसिको न.पा.-१ रुकुम पश्चिम	९८४५५३३१२१	सिस्ने गा.पा. २ नं.वडा
४	श्री मिना बोहरा	ना.प.से.प्रा.	छत्रेश्वरी गा.पा., -६ सल्यान	९८६६५९२३५८	सिस्ने गा.पा. ७ नं. वडा
५	श्री अनिल रोकाय	ना.प्रा.स.	मुसिको न.पा.-१ रुकुम पश्चिम	९८४८९१५२५३	भूमे गा.पा. -६ नं.वडा

क्र.स.	नाम धर	पद	ठेगाना	सम्पर्क नम्बर	कार्यरतस्थल
६	श्री आषिष मल्ल	ना.प्रा.स.	आठविसकोट न.पा. ९ रुकुम पश्चिम	९८६८२३६४२०	भूमे गा.पा. ४ नं. वडा
७	श्री अमृता रोका	ना.प.से.प्रा.	मुसिको न.पा.-१३ रुकुम पश्चिम	९८४८०५७२७२	भूमे गा.पा. १ नं. वडा
८	श्री कमल के.सी.	ना.प.से.प्रा.	सानोभेरी न.पा.-२, रुकुम पश्चिम	९८४६८१०१६०	भूमे गा.पा. ९ नं. वडा
९	श्री प्रसान्त सुनार	ना.प्रा.स.	त्रिवेनी गा.पा.-५, रुकुम पश्चिम	९८६६१६०९०५	पुथा उत्तरगंगा गा.पा.
१०	श्री जनकबहादुर बस्नेत	ना.प.से.प्रा.	बारकोट गा.पा.-९, जाजरकोट	९८४८०२२०६२	पुथा उत्तरगंगा गा.पा.
११	शारदा रोका	ना.प.से.प्रा.	सानोभेरी न.पा.- ११, रुकुम पश्चिम	९८६४८६९७४६	पुथा उत्तरगंगा वडा नं.१२

‘प्राङ्गारिक वस्तुको उपयोग, स्वस्थ रहन पुग्छ सहयोग ।’

हाल कार्यरत कर्मचारीको विवरण

क्र. संकेत नं.	कर्मचारी पर	सेवा	समूह	श्रेणी	तह	नामथर	स्थायी/अस्थायी/क सार	स्थायी ठेगाना	सोबर्सन नं.	कैफियत
१	१९८१७२	कर्मचारी प्रमुख	बाली संरक्षण	रा.प.तृ.	अधिकृत श्रोतौ	पिताम्बर बस्नेत	स्थायी	तुलसीपुर उ.म.पा.-१-८ दाह	१८५७८२१८६९	
२	२०१४०५	अधिकृत	ईपी ईको एण्ड मार्केटिङ		अधिकृतस्तर श्रोतौ	धन बहादुर बस्नेत	स्थायी	बागाचौर नगरपालिका-८ सल्यान	१८२३५१०३८८	
३	२०३८०९	अधिकृत	जा.पो. एण्ड डे. डे.		अधिकृतस्तर श्रोतौ	द्वयलाल शर्मा	स्थायी	मुसिकोट न.पा.-७ रुकुम पश्चिम	१८२३६३२५०२	
४	१५३३२७	अधिकृत	कृषि प्रसार		अधिकृतस्तर श्रोतौ	खिम बहादुर रोकाया	स्थायी	कुपे गा.पा.-८ जाजरकोट	१८६९८४२२६	कृषि ज्ञान केन्द्र, नवलपरासी पश्चिममा दारजन्दी रोडर हाल काजमा।
५	१९३३४२	अधिकृत	बाली विकास		अधिकृतस्तर श्रोतौ	सम्पती शर्मा	स्थायी	पुथा उत्तरांगा गा.पा.-७ रुकुम पुर्व	१८४७८७६६६३	विश्वविद्यालय प्रयोगशाला, खुबुरा बकिममा दारजन्दी रोडर हाल काजमा।
६		पशु चिकित्सक	कृषि		स्रोतौ	डा.विजयता थापा	करार	गारदा न.पा. ३ सल्यान	१८६१९८३२००	
७		सब ईन्जिनियर	इन्जिनियरिङ	रा.प.अं. प्रथम	पथौ	कमल पोखरेल	करार	सिमरक गा.पा.-७ प्युठान	१८६९१७६०७	
८		कृषि प्राविधिक	कृषि	रा.प.अं. द्वितीय	चौथो	सतिता पुन मगर	करार	भुमे गा.पा. १ रुकुम पुर्व	१८६८६६४२७४	जिल्ला कार्यालयमा कार्यरत।
९		पशु प्राविधिक	कृषि	रा.प.अं. द्वितीय	चौथो	पुष्प प्रसाद शर्मा	करार	दार्जी गा.पा. ५ सल्यान	१८६६१७०३०९	जिल्ला कार्यालयमा कार्यरत।
१०		कृषि प्राविधिक	कृषि	रा.प.अं. द्वितीय	चौथो	अनिल रोकाया	करार	मुसिकोट न.पा. १ रुकुम पश्चिम	१८२२८४५१०३	भुमे गाउँपालिका वडा नं. ६ मा कार्यरत
११		कृषि प्राविधिक	कृषि	रा.प.अं. द्वितीय	चौथो	प्रभात सुनार	करार	त्रिवेणी गा.पा. ५ रुकुम पश्चिम	१८६६१६०९०५	पुष्प उत्तरांगा गाउँपालिकामा कार्यरत
१२		कृषि प्राविधिक	कृषि	रा.प.अं. द्वितीय	चौथो	अशेष मल्ल	करार	आठविनाकोट न.पा. १ रुकुम पश्चिम	१८६८३३६४२०	भुमे गाउँपालिका वडा नं. ४ मा कार्यरत
१३		पशु प्राविधिक	कृषि	रा.प.अं. द्वितीय	चौथो	कमल के.सी.	करार	सानोभेरी गा.पा. -३ रुकुम पश्चिम	१८४६८१०१६०	भुमे गाउँपालिका वडा नं. ९ मा कार्यरत
१४		पशु प्राविधिक	कृषि	रा.प.अं. द्वितीय	चौथो	जनक बहादुर बस्नेत	करार	बोकोट गा.पा.-१ जाजरकोट	१८४८०२२०६२	पुष्प उत्तरांगा गाउँपालिकामा कार्यरत
१५		पशु प्राविधिक	कृषि	रा.प.अं. द्वितीय	चौथो	सिमा बोहरा	करार	दुधेश्वरी गा.पा. ६ सल्यान	१८६६४९२३५८	सिन्धु गाउँपालिका वडा नं. ७ मा कार्यरत
१६		पशु प्राविधिक	कृषि	रा.प.अं. द्वितीय	चौथो	अमृता रोका	करार	मुसिकोट न.पा. १ रुकुम पश्चिम	१८२२५४४९१३	भुमे गाउँपालिकामा कार्यरत
१७		पशु प्राविधिक	कृषि	रा.प.अं. द्वितीय	चौथो	सादा रोकाया	करार	सानोभेरी गा.पा. १ रुकुम पश्चिम	१८४७८६९७४६	पुष्प उत्तरांगा गाउँपालिकामा कार्यरत
१८		हस्तुका सवारी चालक	इन्जिनियरिङ	श्रेणी विहित	श्रेणी विहित	शिशिर चौधरी	करार	लमही नगरपालिका-८ दाह	१८६८१२०४९३	
१९		कार्यालय सहयोगी	प्रशासन	श्रेणी विहित	श्रेणी विहित	हीरानया डाँगी (ओली)	करार	भुमे गा.पा. ६ रुकुम पुर्व	१८६६९४०४२०	
२०		स्वीयर माली	प्रशासन	श्रेणी विहित	श्रेणी विहित	सविना रोका बुढा	करार	भुमे गा.पा. ८ रुकुम पुर्व	१८६८६८१६१७	

स्थानीय तह कृषि तथा पशुपंछी शाखामा कार्यरत प्राविधिकहरुको विवरण

क्रस	नाम थर	पद	कार्यालय	मोबाइल नं	कै.
१	दिनेश वली	ना.प्रा.स.	सिस्ने गाउँपालिका कृषि विकास शाखा	९८५७८२४२६४	
२	दिपक विष्ट	ना.प्रा.स.	सिस्ने गाउँपालिका कृषि विकास शाखा	९८४५८१५९५२	
३	करुणा मगर	ना.प्रा.स.	सिस्ने गाउँपालिका कृषि विकास शाखा	९८०६२२३९०५	
४	भिम भ्राक्री मगर	ना.प.से.प्रा.	सिस्ने गाउँपालिका पशुपंक्षी शाखा	९८६०३३१७०१	
५	बसन्त भ्राक्री	ना.प.स्वा.प्रा.	सिस्ने गाउँपालिका पशुपंक्षी शाखा	९८४९५२८४१३	
६	मिना शाह	ना.प.स्वा.प्रा.	सिस्ने गाउँपालिका पशुपंक्षी शाखा	९८६७२२७७७८	
७	स्वतन्त्र राज चौधरी	कृषि प्रसार अधिकृत	भूमे गाउँपालिका कृषि विकास शाखा	९८२२८२३८२६	
८	शिखर विश्वकर्मा	ना.प्रा.स.	भूमे गाउँपालिका, कृषि विकास शाखा	९८०६२९११२५	
९	विशाल पुन मगर	ना.प्रा.स.	भूमे गाउँपालिका, कृषि विकास शाखा	९८१३६०८६९६	
१०	सरिता श्रेष्ठ	कृषि स्वयम सेवक	भूमे गाउँपालिका, कृषि विकास शाखा	९८०९८३४०३२	
११	आशा बुढाथोकी	कृषि स्वयम सेवक	भूमे गाउँपालिका, कृषि विकास शाखा	९८६८६८२५१३	
१२	नारायण ओली	ना.प.से.प्रा.	भूमे गाउँपालिका, पशुपंक्षी शाखा	९८१३४५२११८	
१३	भूपेन्द्र शाही	ना.प.स्वा.प्रा. पशुपंक्षी शाखा	भूमे गाउँपालिका, पशुपंक्षी शाखा	९८११५५५३२७२	
१४	भुपाल ओली	ना.प.से.प्रा.	भूमे गाउँपालिका, पशुपंक्षी शाखा	९८००५१८४९८	

क्र.स.	नाम थर	पद	कार्यालय	मोबाइल नं	कै.
१५	दिल कुमारी सुनार	ना.प.स्वा.प्रा.	भूमे गाउँपालिका, पशुपंक्षी शाखा	९८०७४६९९७४	
१६	जनम बुढा मगर	ना.प.स्वा.प्रा.	भूमे गाउँपालिका, पशुपंक्षी शाखा	९८२९५०९६४९	
१७	ओम प्रकाश ओली	ना.प्रा.स.	पुथाउत्तरगङ्गा गा.पा., कृषि विकास शाखा	९८४७९७८६००	
१८	राष्ट्र बुढा मगर	ना.प्रा.स.	पुथाउत्तरगङ्गा गा.पा., कृषि विकास शाखा	९८६८३९५०६९	
१९	बसम मल्ल	ना.प्रा.स.	पुथाउत्तरगङ्गा गा.पा., कृषि ईकाई कोल	९८४९९०७९८६	
२०	पूर्ण कुमारी बुढा	ना.प्रा.स.	पुथाउत्तरगङ्गा गा.पा., कृषि ईकाई कोल	९८६८९६५३३५	
२१	भुपेन्द्र पौडेल	ना.प्रा.स.	पुथाउत्तरगङ्गा गा.पा., कृषि ईकाई मैकोट	९७४६३९९८२४	
२२	धन बहादुर डाँगी	ना.प्रा.स.	पुथाउत्तरगङ्गा गा.पा., कृषि ईकाई मैकोट	९८४८९२५५९०	
२३	भिम के.सी.	ना.प.से.प्रा.	पुथाउत्तरगङ्गा गा.पा., पशुपंक्षी शाखा	९८५८०७६००३	
२४	प्रभा बुढा मगर	ना.प.से.प्रा.	पुथाउत्तरगङ्गा गा.पा., पशुपंक्षी शाखा	९८६८९५५५८८	
२५	मनितमान पुन	ना.प.से.प्रा.	पुथाउत्तरगङ्गा गा.पा., पशु सेवा केन्द्र हुकाम	९७४८०६३५०४	
२६	कोपिला रोका मगर	ना.प.से.प्रा.	पुथाउत्तरगङ्गा गा.पा., पशु सेवा केन्द्र हुकाम	९८६३९४२६७४	
२७	सिता बुढा मगर	ना.प.से.प्रा.	पुथाउत्तरगङ्गा गा.पा., पशु सेवा केन्द्र कोल	९८६३४२७३९८	
२८	तिलक खड्का	ना.प.से.प्रा.	पुथाउत्तरगङ्गा गा.पा., पशु सेवा केन्द्र कोल	९८४९४२०३६४	

अन्य कृषिसँग सम्बन्धित कार्यालयहरुमा कार्यरत प्राविधिकहरुको विवरण

क्रस	नाम थर	पद	कार्यालय	मोबाइल नं	कै.
१	मित्रलाल पौडेल	का.प्र./कृषि अधिकृत	प्रधानमन्त्री कृषि आधुनिकीकरण परियोजना, रुकुम पूर्व	९८५७८४७११४	
२	विनोद शाही	ना.प्रा.स.	प्रधानमन्त्री कृषि आधुनिकीकरण परियोजना, रुकुम पूर्व	९८५७८७७०२३	
३	रमेश शर्मा	ना.प्रा.स.	प्रधानमन्त्री कृषि आधुनिकीकरण परियोजना, रुकुम पूर्व	९८४२४११३८०	
४	समिक्षा शाह	ना.प्रा.स.	प्रधानमन्त्री कृषि आधुनिकीकरण परियोजना, रुकुम पूर्व	९८६८०७५०२७	
५	मोहन कुमार डाँगी	ना.प्रा.स.	प्रधानमन्त्री कृषि आधुनिकीकरण परियोजना, रुकुम पूर्व	९८४७८६१३२९	
६	विरेन्द्र बोहरा	सव-ईन्जिनियर	प्रधानमन्त्री कृषि आधुनिकीकरण परियोजना, रुकुम पूर्व	९८४७९६८६०६	
७	सुरज सोनार	परियोजना व्यवस्थापक	यु.एम.एन.रुकुम पूर्व क्लस्टर	९८५८०२५०१७	
८	सविना पुन मगर	सा.प./कृषि प्राविधिक	नेपाल जनजागरण मन्च, भूमे गाउँपालिका रुकुम पूर्व	९८०९७९४३३५	
९	राम कुमारी पुन	सा.प./कृषि प्राविधिक	नेपाल जनजागरण मन्च, भूमे गाउँपालिका रुकुम पूर्व	९७४५६४४७४९	
१०	सुमिना बुढा	सा.प./कृषि प्राविधिक	नेपाल जनजागरण मन्च, भूमे गाउँपालिका रुकुम पूर्व	९८६७९५५१८४	
११	निदान बुढा	सा.प./कृषि प्राविधिक	नेपाल जनजागरण मन्च, भूमे गाउँपालिका रुकुम पूर्व	९८२९९१२४५६	
१२	खेमराज पुन	कृषि अधिकृत	हुरेड-कार्स नेपाल, रुकुम पूर्व	९८४४९४६८०९	
१३	दिपेन्द्र राज विष्ट	सव-ईन्जिनियर	हुरेड-कार्स नेपाल, रुकुम पूर्व	९८४३५९७००७	
१४	गिता खड्का	कृषि प्राविधिक	हुरेड-कार्स नेपाल, रुकुम पूर्व	९८६६९३१८२१	

नागरिक वडापत्र



प्रदेश सरकार
लुम्बिनी प्रदेश

कृषि तथा भूमि व्यवस्था मन्त्रालय
पशुपन्छी तथा मत्स्य विकास निर्देशनालय
एकीकृत कृषि तथा पशुपन्छी विकास कार्यालय
रुकुमकोट, रुकुम पूर्व
नागरिक वडापत्र

क्र. सं.	सेवा सुविधाको विवरण	सेवाग्राहीले पुऱ्याउनु पर्ने र प्रकृया र पेश गर्नुपर्ने कागजात	सेवा प्राप्त गर्न लाग्ने सेवा शुल्क रु.	सेवा प्राप्त गर्न लाग्ने समय/वधि	सेवाप्राप्त जिम्मेवार शाखा फाँट र कार्यक्षेत्र	गर्न कर्मचारी र कार्यक्षेत्र	गुनासो सुन्ने अधिकारी पद नाम समेत	कैफियत
१.१	फलपूल विरुवा अनुदान (कृषि विकास कार्यक्रम)	१) कृषि उत्पादन, खाद्य तथा सूचना बमोजिमका निवेदन, प्रस्तावनामा उल्लेखित प्रकृया तथा कागजात	रु.१० को हुलाक टिकट	चौमासिक लक्ष्य अनुसार	कृषि विकास शाखा (थल बहादुर बस्नेत)	गर्न कर्मचारी र कार्यक्षेत्र	गुनासो सुन्ने अधिकारी पद नाम समेत	
१.२	प्राङ्गारिक टोल विकास कार्यक्रम	सूचना बमोजिमका निवेदन, प्रस्तावनामा उल्लेखित प्रकृया तथा कागजात	रु.१० को हुलाक टिकट	चौमासिक लक्ष्य अनुसार	कृषि विकास शाखा (थल बहादुर बस्नेत)	गर्न कर्मचारी र कार्यक्षेत्र	गुनासो सुन्ने अधिकारी पद नाम समेत	

१.३	मौरी विकास कार्यक्रम	सूचना बमोजिमका निवेदन, प्रस्तावनामा उल्लेखित प्रकृया तथा काराजात	रु.१० को हुलाक टिकट	चौमासिक लक्ष्य अनुसार	कृषि विकास शाखा (थल बहादुर बस्नेत)	पिताम्बर बस्नेत कार्यालय प्रमुख (अधिकृत आठौं)
१.४	मासु पसल सुधार	सूचना बमोजिमका निवेदन, प्रस्तावनामा उल्लेखित प्रकृया तथा काराजात	रु.१० को हुलाक टिकट	चौमासिक लक्ष्य अनुसार	पशुपन्थी विकास शाखा छविलाल घर्तिमगर, डा. विजेता थापा	पिताम्बर बस्नेत कार्यालय प्रमुख (अधिकृत आठौं)
१.५	ग्रामीण कुखुरा पालन विस्तार कार्यक्रम	सूचना बमोजिमका निवेदन, प्रस्तावनामा उल्लेखित प्रकृया तथा काराजात	रु.१० को हुलाक टिकट	चौमासिक लक्ष्य अनुसार	पशुपन्थी विकास शाखा छविलाल घर्तिमगर, डा. विजेता थापा	पिताम्बर बस्नेत कार्यालय प्रमुख (अधिकृत आठौं)
१.६	मागमा आधारित व्यावसायिक कृषि पशुपन्थी विकास कार्यक्रम	सूचना बमोजिमका निवेदन, प्रस्तावनामा उल्लेखित प्रकृया तथा काराजात	रु.१० को हुलाक टिकट	चौमासिक लक्ष्य अनुसार	कृषि विकास र पशुपन्थी विकास शाखा (थल बहादुर र छविलाल घर्तिमगर)	पिताम्बर बस्नेत कार्यालय प्रमुख (अधिकृत आठौं)
१.७	फलफुल नर्सरी सुदृढीकरण कार्यक्रम	सूचना बमोजिमका निवेदन, प्रस्तावनामा उल्लेखित प्रकृया तथा काराजात	रु.१० को हुलाक टिकट	चौमासिक लक्ष्य अनुसार	कृषि विकास शाखा थल बहादुर बस्नेत	पिताम्बर बस्नेत कार्यालय प्रमुख (अधिकृत आठौं)
१.८	फलफुल प्रवर्द्धन कार्यक्रम (स्याउ, ओखर र सुन्तला जात फलफुल)	सूचना बमोजिमका निवेदन, प्रस्तावनामा उल्लेखित प्रकृया तथा काराजात	रु.१० को हुलाक टिकट	चौमासिक लक्ष्य अनुसार	कृषि विकास शाखा थल बहादुर बस्नेत, खिशा व.रोका,सम्जी घर्ती र कमल पोखेल	पिताम्बर बस्नेत कार्यालय प्रमुख (अधिकृत आठौं)
१.९	सिमि/भटमास प्रवर्द्धन कार्यक्रम	सूचना बमोजिमका निवेदन, प्रस्तावनामा उल्लेखित प्रकृया तथा काराजात	रु.१० को हुलाक टिकट	चौमासिक लक्ष्य अनुसार	कृषि विकास शाखा सम्जी घर्ती	पिताम्बर बस्नेत कार्यालय प्रमुख (अधिकृत आठौं)

१.१०	लसुन/प्याज प्रवर्द्धन कार्यक्रम	सूचना बमोजिमका निवेदन, प्रस्तावनामा उल्लेखित प्रकृया तथा काराजात	रु.१० को हुलाक टिकट	चौमासिक लक्ष्य अनुसार	कृषि विकास शाखा थल बहादुर बस्नेत सम्जी घर्ती	पिताम्बर बस्नेत कार्यालय प्रमुख (अधिकृत आठौं)
१.११	सिंचाई सहित कृषि विकास कार्यक्रम	सूचना बमोजिमका निवेदन, प्रस्तावनामा उल्लेखित प्रकृया तथा काराजात	रु.१० को हुलाक टिकट	चौमासिक लक्ष्य अनुसार	कृषि विकास शाखा थल बहादुर बस्नेत, खिश व.रोका, सम्जी घर्ती र कमल पोखेल	पिताम्बर बस्नेत कार्यालय प्रमुख (अधिकृत आठौं)
१.१२	प्राङ्गरिक उत्पादनका लागि भकारी सुधार तथा गोठ सुधार कार्यक्रम	सूचना बमोजिमका निवेदन, प्रस्तावनामा उल्लेखित प्रकृया तथा काराजात	रु.१० को हुलाक टिकट	चौमासिक लक्ष्य अनुसार	पशुपन्थी विकास शाखा छविलाल घर्तिमगर, डा.विजेता थापा र कमल पोखेल	पिताम्बर बस्नेत कार्यालय प्रमुख (अधिकृत आठौं)
१.१३	घाँसे वाली स्रोत केन्द्र स्थापना	सूचना बमोजिमका निवेदन, प्रस्तावनामा उल्लेखित प्रकृया तथा काराजात	रु.१० को हुलाक टिकट	चौमासिक लक्ष्य अनुसार	पशुपन्थी विकास शाखा छविलाल घर्तिमगर, डा.विजेता थापा	पिताम्बर बस्नेत कार्यालय प्रमुख (अधिकृत आठौं)
१.१४	कृषि तथा पशुपन्थी प्रविधि प्रवर्द्धन कार्यक्रम	कार्यालयले छनौट गरी सञ्चालन गर्ने	-	चौमासिक लक्ष्य अनुसार	कृषि/पशुपन्थी विकास शाखा थल बहादुर बस्नेत र छविलाल घर्तिमगर	पिताम्बर बस्नेत कार्यालय प्रमुख (अधिकृत आठौं)
२) स्मार्ट कृषि गाउँ कार्यक्रम						
२.१	स्मार्ट कृषि गाँउ पुरानो कार्यक्रम	तोकिएको ठाउँबाट प्रस्तावित कार्यक्रम सहित सञ्चालन समितिको निर्णय र निवेदन	रु.१० को हुलाक टिकट	चौमासिक लक्ष्य अनुसार	कृषि/पशुपन्थी विकास शाखा थल बहादुर बस्नेत, छविलाल घर्तिमगर र कमल पोखेल	पिताम्बर बस्नेत कार्यालय प्रमुख (अधिकृत आठौं)

३) कृषि तथा पशुपन्थीजन्य उद्योग, यन्त्र तथा पूर्वाधार						
३.१	रष्टिक स्टोर निर्माण कार्यक्रम	सूचना बमोजिमका निवेदन, लागत इष्टिमेट, प्रस्तावनामा उल्लेखित प्रकृया तथा काराजात	रु.१० को हुलाक टिकट	तोकिए बमोजिम प्रथम, दो सो, तेस्रो, चौमासिक	कृषि विकास शाखा थल बहादुर बस्नेत र कमल पोखेल	पिताम्बर बस्नेत कार्यालय प्रमुख (अधिकृत आठौं)
३.२	स्याउ प्रशोधन उद्योग स्थापना तथा सञ्चालन	सूचना बमोजिम निवेदन, फारम, निर्णय, लागत इष्टिमेट, कार्यविधि बमोजिम	रु.१० को हुलाक टिकट	तोकिए बमोजिम प्रथम, दो सो, तेस्रो, चौमासिक	कृषि विकास शाखा खिम बहादुर रोका र कमल पोखेल	पिताम्बर बस्नेत कार्यालय प्रमुख (अधिकृत आठौं)
४) कृषि तथा पशुपन्थी स्रोत तथा प्रविधि सेवाटेवा विस्तार कार्यक्रम (व.उप.शी.नं. ३१२०००१८)						
४.१	तरकारी पुष्प तथा फलफुल नर्सरी स्थापना/सुदृढीकरण	सूचना बमोजिमका निवेदन, प्रस्तावनामा उल्लेखित प्रकृया तथा काराजात	रु.१० को हुलाक टिकट	तोकिए बमोजिम प्रथम, दो सो, तेस्रो, चौमासिक	कृषि विकास शाखा थल बहादुर बस्नेत	पिताम्बर बस्नेत कार्यालय प्रमुख (अधिकृत आठौं)
४.२	व्यावसायिक वर्ष आलु पकेट क्षेत्र विस्तार कार्यक्रम	सूचना बमोजिमका निवेदन, प्रस्तावनामा उल्लेखित प्रकृया तथा काराजात	रु.१० को हुलाक टिकट	तोकिए बमोजिम प्रथम, दो सो, तेस्रो, चौमासिक	कृषि विकास शाखा सम्जी घर्ती	पिताम्बर बस्नेत कार्यालय प्रमुख (अधिकृत आठौं)
४.३	प्राङ्गारिक मलमा अनुदान कार्यक्रम	सूचना बमोजिमका निवेदन, प्रस्तावनामा उल्लेखित प्रकृया तथा काराजात	रु.१० को हुलाक टिकट	तोकिए बमोजिम प्रथम, दो सो, तेस्रो, चौमासिक	कृषि विकास शाखा थल बहादुर बस्नेत, खिम बहादुर रोका र सम्जी घर्ती	पिताम्बर बस्नेत कार्यालय प्रमुख (अधिकृत आठौं)
४.४	विभिन्न विषयमा जिल्लास्तरीय तालिम	आवश्यकता हेरी कार्यक्रम सञ्चालन गर्ने	रु.१० को हुलाक टिकट	तोकिए बमोजिम प्रथम, दो सो, तेस्रो, चौमासिक	कृषि/पशुपन्थी विकास शाखा थल बहादुर बस्नेत र छविपाल घर्तीमगर	पिताम्बर बस्नेत कार्यालय प्रमुख (अधिकृत आठौं)
४.५	विउमा आत्म निर्भर कार्यक्रम (खाद्यान्न/दलहन र तेलहन)	सूचना बमोजिमका निवेदन, प्रस्तावनामा उल्लेखित प्रकृया तथा काराजात	रु.१० को हुलाक टिकट	तोकिए बमोजिम प्रथम, दो सो, तेस्रो, चौमासिक	कृषि विकास शाखा सम्जी घर्ती	पिताम्बर बस्नेत कार्यालय प्रमुख (अधिकृत आठौं)

४.६	बाखा मल्टिप्लायर हर्ट स्थापना तथा सञ्चालन कार्यक्रम	सूचना बमोजिमका निवेदन, प्रस्तावनामा उल्लेखित प्रकृया तथा कागजात	रु.१० को हुलाक टिकट	चौमासिक लक्ष्य अनुसार	पशुपन्धी विकास शाखा छविलाल घर्ती, डा.विजेता थापा	पिताम्बर बस्नेत कार्यालय प्रमुख (अधिकृत आठौं)
४.७	भेडा मल्टिप्लायर हर्ट स्थापना तथा सञ्चालन कार्यक्रम	सूचना बमोजिमका निवेदन, प्रस्तावनामा उल्लेखित प्रकृया तथा कागजात	रु.१० को हुलाक टिकट	चौमासिक लक्ष्य अनुसार	पशुपन्धी विकास शाखा छविलाल घर्ती, डा.विजेता थापा	पिताम्बर बस्नेत कार्यालय प्रमुख (अधिकृत आठौं)
५) संघको शसर्त अनुदान (ब.उप शी.नं. ३१२००१२०)						
५.१	राष्ट्रिय र स्थानीय महत्वका वालीको व्यवसायिक कृषि उत्पादन केन्द्र (ब्लक विकास कार्यक्रम) (मौरी)	सूचना बमोजिमका निवेदन, प्रस्तावनामा उल्लेखित प्रकृया तथा कागजात	रु.१० को हुलाक टिकट	तोकिए बमोजिम प्रथम, दोस्रो, तेस्रो, चौमासिक	कृषि विकास शाखा थल बहादुर बस्नेत	पिताम्बर बस्नेत कार्यालय प्रमुख (अधिकृत आठौं)
६) पशुपन्धी विकास तथा पशु स्वास्थ्य नियमन कार्यक्रम (ब.उप शी.नं.: ३१२०००२१)						
६.१	प्रयोगशाला स्थापना तथा सञ्चालन (पशुपन्धीको रोग निदान तथा उपचार र बन्ध्याकरण)	माग निवेदन	रु.१० राजश्व	तुरुन्तै	पशुपन्धी विकास शाखा डा. विजेता थापा र छविलाल घर्तिमगर	पिताम्बर बस्नेत कार्यालय प्रमुख (अधिकृत आठौं)
<p>प्राविधिक सहयोग: १००%</p> <p>अन्य सबै कार्यक्रममा: सामुदायिक पूर्वाधार निर्माण ७५% निजि पूर्वाधार निर्माण तथा यान्त्रिकणमा ५०% अनुदान थप जानकारीका लागि कार्यालयको सम्पर्क नं.:०८८-४१३१७१ तथा सूचना अधिकारी थल बहादुर बस्नेत सम्पर्क नं.:९७४६९३०९२२</p> <p>फोन नं.:०८८-४१३१७१ Email: ialdorukumeast@gmail.com Website: ialdorukumeast.p5.gov.np</p>						

खण्ड - ३

बालीहरुको उत्पादन विवरण

क्षेत्रफल: हेक्टर, उत्पादन: मे.टन., उत्पादकत्व:मे.टन/हेक्टर
एकिकृत कृषि तथा पशुपन्छी विकास कार्यालय, रुकुम

सि.नं.	बालि	आ.व. २०७६/०७७			आ.व. २०७७/०७८			आ.व. २०७८/०७९		
		क्षेत्रफल	उत्पादन	क्षेत्रफल	उत्पादन	क्षेत्रफल	उत्पादन	क्षेत्रफल	उत्पादन	
१. खाद्यान्न बाली (Cereal Crops)										
१.१	धान (Paddy)									
१.१.२ वर्षे		१७८१	४६८७.०	२.६	१७५५	४६७९	२.६६	१४४९	४३१५.०	३.०
	धानको कुल जम्मा	१७८१	४६८७.०	२.६	२०५८	६१९५.०	३.०	१४४९.४२	४३१५.०	३.०
१.२	मकै (Maize)									
	मकै	८१५४	२११४८.०	२.६	५८७१	१३८२९.०	२.४	५,०३७.२८	११,५५८.५	२.३
	मकैको कुल जम्मा	८१५४	२११४८.०	२.६	५८७१	१३८२९.०	२.४	५,०३७.२८	११,५५८.५	२.३
१.३	गहुँ (Wheat)	५१७३	१४४८५.०	२.८	५१४४	१४४७३.०	२.८	५,१४४.००	१४,९१७.६०	२.९
१.४	कोदो (Millet)	४६८	५९७.०	१.३	४३७	६०७.०	१.३	६४०.८९	८३३	१.३
१.५	जौ (Barley)	४१३	५२८.०	१.३	४१३	५२८.०	१.३	५३२	९६१.६०	१.८
१.६	फापर (Buckwheat)	७८	३३.५	०.४	१२५	५२.३	०.४	१६३	६३.००	०.४
	खाद्यान्न बालीको कुल जम्मा	१६०६७	४१४७८.५	२.६	१४०८४	३५६८४.३	२.५	१२९६६.८६	३२६४८.७	२.५
२.	नगदे/औद्योगिकबाली (Cash/Industrial Crops)									
२.	आलु (Potato)									
२.१	बर्षे आलु	१५११	२२०८३.०	१.४.६	३१४४	६१३९८.०	१.९.५	४,२४५	८५,६४८	२०.२
२.२	हिउँदे आलु	३८	४९४.०	१.३.०	४५	५९५.०	१.३.२	५१.५	६८२.५	१.३.३

	आलुको कुल जम्मा	१५४९	२२५७७.०	१४.६	३१८९	६१९९३.०	१९.४	४२९६.५	८६३३०.५	२०.१
२.२	उखु (Sugarcane)	८	३७६.०	४७.०	८	३७६.०	४७.०	५	२३५	४७.०
	नगदे/औद्योगिक बालीको कुलजम्मा	८	३७६.०	४७.०	८	३७६.०	४७.०	५	२३५.०	४७.०
३. तेलहन बाली (Oilseed Crops)										
३.१	तोरी (Mustard)	३१०	३१५.०	१.०	३१०	३१५.०	१.०	३५०	३६५.०	१.०
३.२	रायो (Rayo)	५२	५८.०	१.१	६८	७५.०	१.१	७२	८०.०	१.१
३.४	तिल (Sesame)	८	६.५	०.८	६.५	५.३	०.८	५	४.२	०.८
३.५	बदाम (Groundnut)	५	८.०	१.६	५	८.०	१.६	७	९.५	१.४
	तेलहनको कुल जम्मा	३७५	३८७.५	१.०	३८९.५	४०३.३	१.०	४३४	४५८.७	१.१
४. दलहन बाली (Pulses Crops)										
४.१	मसुरो (Lentil)	५०	४५.०	०.९	७५	६८.०	०.९	७८	७२.०	०.९
४.२	चना (Chick pea)	५०	५६.०	१.१	१८	१४.०	०.८	१८	१४.०	०.८
४.३	रहर (Pigeon pea)	१	१.०	१.०	१	१.०	१.०	१	१.०	१.०
४.४	मास (Black gram)	६६	६६.०	१.०	७०	६७.०	१.०	७२	६८.०	०.९
४.६	गहत (Horse gram)	५	५.३	१.१	३	४.०	१.३	३.५	४.०	१.१
४.७	भटमास (Soyabean)	२०६	२९१.०	१.४	१२०	७४.०	०.६	१२२	७८.०	०.६
४.८	अन्य (Others pulses)	३७२	३१८.०	०.९	३००	२६५.०	०.९	२८५	२५८.०	०.९
	दलहन बालीको कुल जम्मा	७५०	७८२.३	१.०	५८७	४९३.०	०.८	५७९.५	४९५.०	०.९
५. मसला बाली (Spice Crops)										
५.१	अलैची (Large Cardamom)									
	विरुवा लगाएको क्षेत्रफल	८			१५			१८		
	उत्पादनशिल विरुवाको क्षेत्रफल, उत्पादन र उत्पादकत्व	५	२.१	०.४	१५	६.०	०.४	१६.२	६.९	०.४
५.२	अदुवा (Ginger)	५५	३९५.०	७.२	३३	४५५.०	१३.८	४५५.४	१३,८००	३०.३

५.३	लसुन (Garlic)	२४६	१७७१.०	७.२	१८५	१५६७.०	८.५	१९०	१,६२६.००	८.६
५.४	बेसार (Turmeric)	५५	५९५.०	१०.८	१३५	१६००.०	११.९	६६	४६४	७.१
५.५	पिरो खुर्सानी (Dry Chilli)	६०	४५२.०	७.५	६५	४५६.०	७.०	६६	४४१.०	६.७
	मसला बालीको कुल जम्मा	४२१	३२१५.१	७.६	४३३	४०८४.०	९.४	७९३.१	१६३३७.९	२०.६
६. तरकारी बाली (Vegetable Crops)										
६.१	फूलगोभी Cauliflower	७२	९००.०	१२.५	३६	४२६=०	११.८	४२	४८५.०	११.५
६.२	बन्दा Cabbage	६५	१०२०.०	१५.७	२८	३९३.६	१३.९	३५	४५२.०	१२.९
६.३	ब्राकाउली Broccoli	२	८.०	४.०	२	८.०	४.०	१	४.२	४.२
६.४	गोलभौडा Tomato	६८	९००.०	१३.२	५	७०.२	१३.७	१२	१७२.०	१४.३
६.५	मूला Radish	११२	१८६०.०	१६.६	६८	९००.०	१३.२	७५	१०१५.०	१३.५
६.६	माफा चौडा पत Broad Mustard Leaf	६०	९५०.०	१५.८	६०	९५०.०	१५.८	६८	१०५०.०	१५.४
६.७	गाजर Carrot	४	२०.०	५.०	८	१०८.८	१४.५	८.५	१२५.०	१४.७
६.९	भेडै खुर्सानी Capsicum	३	३.०	१.०	१	१३.०	१३.०	२.८६	३८.४	१३.४
६.१०	केराउ Peas	२२	११.०	०.५	२१	१०.३	०.५	२५	१३.३	०.५
६.१२	सिमी (ध्यू सिमी) French Beans-Pole Type	१०	८०.०	८.०	६	५४.५	९.१	९	७८.०	८.७
६.१३	सिमी French beans-bush type	७	५०.०	७.१	७	५०.०	७.१	१५	१३२.६	८.८
६.१६	तनेबोडी Asparagus Beans	५	५२.०	१०.४	५	५२.०	१०.४	६	६८.०	११.३
६.१७	बोडी Cowpea	१५	५२.०	३.५	१५	५२.०	३.५	१५	५५.०	३.७
६.१८	अन्य कोसे बाली Other (Legumes)	४	२७.०	६.८	४	२७.९	७.३	५	३२.०	६.४
६.१९	कुरिलो Asparagus	३	५१.०	१७.०	३	५१.०	१७.०	३.५६	५४.०	१५.२

६.२१	अकबरे खुर्सानी ChilliAkabare	४	२२.०	५.५	४	५.५	५.५	१.४	५	२५.०	५.०
६.२२	खुर्सानी Chilli	२५०	२०००.०	६.०	२५०	२०००.०	२०००.०	६.०	१६	१५०.२	६.३
६.२३	भिण्डी Okra	१९	१४०.०	७.४	१३	११५.३	११५.३	६.९	१२	६५.०	७.१
६.२४	भाण्टा Brinjal	३१	३४५.०	११.१	३१	३४५.०	३४५.०	११.१	३६	३५६.०	९.४
६.२५	प्याज Onion	५०	७६०.०	१५.२	२९	३९६.०	३९६.०	१३.७	४५	५३६.३	१२.०
६.२६	काक्रा Cucumber	३०	४७०.०	१५.७	३०	४७०.०	४७०.०	१५.७	३१	४७५.०	१५.३
६.२७	फर्सी (Pumpkin)	१६	३१०.०	१९.४	१३	१४९.०	१४९.०	११.५	१५.३६	१७६.०	११.५
६.२८	जुकैनी Squash	३०	३१०.०	१०.३	१	५.०	५.०	१०.०	३	३५.०	११.७
६.२९	करेला Bitter Gourd	२५	३२०.०	१२.६	१	६.०	६.०	१२.०	३.५	४६.४	१३.६
६.३१	घिरौला Sponge Gourd	१३	१३०.०	१०.०	५	७०.२	७०.२	१३.७	२.५	३५.०	१४.०
६.३३	चिचिण्डा Snake Gourd	७	५५.०	७.९	१०	६९.७	६९.७	९.२	११	९२.४	६.४
६.३४	लौका Bottle Gourd	५	५६.०	११.६	६	१०६.६	१०६.६	१४.५	९	११६.५	१३.२
६.३५	कुभिण्डो Ash Gourd	१	५.०	५.०	१	१३.०	१३.०	१३.०	१	१३.०	१३.०
६.३९	स्कुस Chayote	६	४९.०	६.२	६	५४.५	५४.५	९.१	३.६	३६.०	१०.६
६.४१	अन्यलहरे तरकारी Other (Cucurbits)	५	७५.०	१५.०	६	११५.०	११५.०	१४.४	१५	१६५.०	१२.३
६.४५	धनियाँको पात Coriander Leaf	४	२०.०	५.०	४	२७.९	२७.९	७.३	५.५	४३.०	७.६
६.४६	पालक Spinach	३	४२.०	१४.०	३	५१.०	५१.०	१७.०	३.२	५५.०	१७.२
६.४७	चम्सूर Cress	२	१६.०	९.०	१	९.०	९.०	९.०	१	९.०	९.०
६.५२	पिडालु Colocasia	२७	३१०.०	११.५	२९	३९६.०	३९६.०	१३.७	३६	४७६.०	१३.२
६.५३	तरुल Yam	१०	१०६.०	१०.६	१०	१०६.०	१०६.०	१०.६	११	११५.०	१०.५
	तरकारी बालीको कुल जम्मा	९९०	११५३१.०	११.६	७२३.६६	७७०६.०	७७०६.०	१०.६	५९२.५६	६६४५.१	११.६
७. फलफूल बाली											
७.१	सुन्तला जात फलफूल										

वार्षिक प्रगति तथा तथ्याङ्क विवरण (आ.व.२०७६/०७९)

७.१.१ जुनार (Mandarin)										
	विरुवा लगाएको क्षेत्रफल	२५				३५			३५	
	उत्पादनशिल विरुवाको क्षेत्रफल, उत्पादन र उत्पादकत्व	२२	१८९.०	८.६	२५	२५	२५३.०	१०.१	२८६.०	१०.२
७.१.२ सुन्तला (Sweet orange)										
	विरुवा लगाएको क्षेत्रफल	७५				८५			१०५	
	उत्पादनशिल विरुवाको क्षेत्रफल, उत्पादन र उत्पादकत्व	७०	७८५.०	११.२	७८	७८	६३३.७५	८.१२५	९७५.०	११.९
७.१.३ कागती (Lime)										
	विरुवा लगाएको क्षेत्रफल	४०				२५०			३८६	
	उत्पादनशिल विरुवाको क्षेत्रफल, उत्पादन र उत्पादकत्व	३८	२६०.०	६.८	१७५	८७६.०		५.०	२५२६.०	९.०
७.१.४ निबुवा (Lemon)										
	विरुवा लगाएको क्षेत्रफल	१५				१२५			१२८	
	उत्पादनशिल विरुवाको क्षेत्रफल, उत्पादन र उत्पादकत्व	१३	१११.०	८.५	१२०	६५०.०		५.४	७६५.०	६.३
सुन्तलाजात फलफूलको कुल जम्मा क्षेत्रफल										
	विरुवा लगाएको कुल क्षेत्रफल	१५९				४९५			६५४	
	उत्पादनशिल विरुवाको कुल क्षेत्रफल, उत्पादन, उत्पादन, उत्पादकत्व	१४४	१३४७.०	९.४	३९८	२५८४.०		६.५	४५५२.०	८.९
७.२ हिँउदे फलफूलबाली										
७.२.१ स्याउ (Apple)										
	विरुवा लगाएको क्षेत्रफल	५००				५२५			५३८	
	उत्पादनशिल विरुवाको क्षेत्रफल, उत्पादन र उत्पादकत्व	४८५	२४००.०	४.९	४९५	२५५५.०		५.२	२७५०.०	५.५

१०. पशुपन्छीहरुको तथ्यांक विवरण

एकिकृत कृषि तथा पशुपन्छी विकास कार्यालय, रुकुमकोट रुकुमपूर्व

सि.नं.	विवरण	इकाई	पूर्व रुकुम		
			०७६/७७	०७७/७८	०७८/७९
१	दुध	मे.टन	९११	९३३	९६५
	गाई	मे.टन	३३५.१	३३६.५	३३९.५
	भैसी	मे.टन	५७५.८	५९६.५	६२५.५
२	मासु	मे.टन	९७६	९८४	९९७
	भैसी/राँगाको	मे.टन	३२५	३२९	३३४
	वोका/खसी	मे.टन	२९१	२९१.५	२९३.५
	भेडा/थुमा	मे.टन	१४.५	१५	१६.५
	सुंगुर/वंगुरको	मे.टन	१९४.५	१९५	१९५.५
	कुखुरा	मे.टन	१५१	१५३.५	१५७.५
	हास	मे.टन			
३	अण्डा	हजार गोटा	२३६	२५१	२६७
	कुखुरा	हजार गोटा	२३५	२४९.७५	२६६
	हाँस	हजार गोटा	१.२	१.२५	१.३
४	उन	के.जी.	२५००	२६३०	२७६०
	भेडा	के.जी.	२५००	२६३०	२७६०
	खरायो	के.जी.			
५	घ्यू	मे.टन	१२	१२.५	१३.८०
६	छाला	संख्या			
	गाई/भैसीको	संख्या			
	भेडाँ/वाखाको	संख्या			
७	माछा	मे.टन	०.३८	०.४१८	०.६३
८	गाई	संख्या	१९५४७	२०१३५	२०९८५
९	भैसी	संख्या	१८३१५	१९२९५	२०१७५
१०	भेडा	संख्या	३६९६६	३७१४५	३८२१३

सि. नं.	विवरण	इकाई	पूर्विक रकुम		
			०७६/७७	०७७/७८	०७८/७९
११	बाखा	संख्या	६०७२१	६०९३०	६११८७
१२	बंगुर/सुगुर	संख्या	११८७३	११९८४	१२९७४
१३	कुखुरा	संख्या	१३१७८७	१३२८५७	१३६९७३
१४	हांस	संख्या	१४८	३७६	५५२
१५	दूध दिने गाई	संख्या	४५२९	४६९६	४७८९
१६	दूध दिने भैंसी	संख्या	६१९६	६५२९	७८३२
१७	फुल पार्ने कुखुरा	संख्या	१७५३८	१७६९७	१७९५४
१८	फुल पार्ने हांस	संख्या	२१३	२१८	२२८
१९	खरायो	संख्या	१०७	२७१	३५८
२०	घोडा/खच्चर	संख्या			
२१	याक/चौरी	संख्या	०	०	०

‘प्राङ्गारिक स्वैतिपातीमा जुटौ हामी, दिगो कृषि विकासका लागि बढाऔं लगानी।’

११. आ.व. २०७८/७९ मा संचालित अनुदान कार्यक्रमका अनुदानग्राहीको विवरण

बजेट उपशिर्षक नं.: ३१२०००१२

कार्यक्रमको नाम : कृषि उत्पादन, खाद्य तथा पोषण सुरक्षा कार्यक्रम

क्र.	अनुदानग्राहिको नाम (कृषक, उद्यमी, निजि फर्म, समुह, सहकारी)	जिल्ला	कार्यक्रम संचालन भएको स्थान (स्थानीय तह र वडा नं)	गाउँ टोलको नाम	सम्पर्क व्यक्तिको नाम	सम्पर्क नं.	सम्भौता बमोजिम स्वीकृत अनुदान रकम रू.	कार्य सम्पन्नता का आधार मा भुक्तानी रकम रू.	अनुदान ग्राहीको लागत साभेदारी रकम रू.	कार्यक्रमको कुल लागत रकम रू.
१	दाङ्चा महिला आय आर्जन कृषक समूह	रुकुम पूर्व	सिस्ने गा.पा.५ रुकुमपूर्व	दाङ्चा	सरिता बस्नेत	९८४६६७२५३३९	३२८३७८	२३२७०७	५८१७६	२९०८८३
२	एम.आर.वी.वहुदेशीय कृषि फर्म	रुकुम पूर्व	भूमे गा.पा.-९ रुकुमपूर्व	चुनवाड	मोहन कुमार बुढा	९८४९४७६२५२	१७००००	९६१३५	९७०००	१९३१३५
३	डि.एम.वहुदेशीय कृषि फर्म	रुकुम पूर्व	भूमे गा.पा.-९ रुकुमपूर्व	चुनवाड	धुर्व पुन	९८४९४७६२५२	१८६०००	९३४८२	९००००	१८३४८२
४	के.एस.एल बहुदेशीय कृषि फर्म	रुकुम पूर्व	भूमे गा.पा.-९ रुकुमपूर्व	चुनवाड	लिल बहादुर पुन	९८६३३१२३९९	१६८५००	९६४५२	९००००	१८६४५२
५	धर्मराज बहुदेशीय कृषि फर्म	रुकुम पूर्व	भूमे गा.पा.-२ रुकुमपूर्व	काक्री	धर्मराज बुढा	९८०९८५६७२६	१३६२००	७६२२०	७५०००	१५१२२०
६	विसाल स्याउ खेती तथा नर्सरी फर्म	रुकुम पूर्व	सिस्ने गा.पा. ८, रुकुमपूर्व	कोजा खत्री	ईन्द्र बहादुर	-	३३००००	२४०५२३	६२५००	३०३०२३
७	विमोचन मौरिपालन फार्म	रुकुम पूर्व	सिस्ने गा.पा.६ रुकुमपूर्व	रुलिखोला	विरस बुढा	९८६६२१५२३८	१६८०००	९४५८८	९५०००	१८९५८८
८	समृद्धि कुखुरापालन फर्म	रुकुम पूर्व	सिस्ने गा.पा.५ रुकुमपूर्व	टाकुरा	चेतकुमार वि.सी.	९८४२३१८०५७	४१३२२५	१९०४१५	२०००००	३९०४१५
९	के.सी.प्रगतिशील भैंसीपालन फर्म	रुकुम पूर्व	सिस्ने गा.पा.६ रुकुमपूर्व	ढकालबारा	मधु पुन के.सी.	९८६७८५८२६१	१३९८४३	९७१२१	९००००	१८७१२१
१०	विमल स्थानीय तरकारी तथा नर्सरी फर्म	रुकुम पूर्व	सिस्ने गा.पा.५ रुकुमपूर्व	टाकुरा	विमल बुढा	-	९६०००	४६८३१	४५०००	९१८३१

क्र. सं.	अनुदानप्राप्तिको नाम (कृषक, उद्यमी, निजि फर्म, समुह, सहकारी)	जिल्ला	कार्य चालन भएको स्थान (स्थानीय तह र वडा नं.)	गाउँ टोलको नाम	सम्पर्क व्यक्तिको नाम	सम्पर्क नं.	सम्भौता बमोजिम स्वीकृत अनुदान रकम रू.	कार्य सम्पन्नता का आधार मा भुक्तानी रकम रू.	अनुदान ग्राहीको लागत रकम रू.	कार्यक्रमको कुल लागत रकम रू.
११	हाईलेन्डर फाउन्डेसन कम्पनी प्रा.लि.	रुकुम पूर्व	भूमे गा.पा.-६ रुकुमपूर्व	तामरी	भिम बहादुर ओली	-	२२५०००	१८३८८७	४१११३	२२५०००
१२	डाँगी फलफुल तथा कृषि फर्म	रुकुम पूर्व	भूमे गा.पा.-९ रुकुमपूर्व	चुनवाड	लोक बहादुर डाँगी	९८६८६४८६२३	१७४६००	९५५७९	८५०००	१८०५७९
१३	शंखर मौरी तथा सुन्तला फर्म	रुकुम पूर्व	सिस्ने गा.पा.७ रुकुमपूर्व	स्यालापाखा	शंखर कँवर	९८१८१०२३०५	९००००	४५१२५	४५०००	९०१२५
१४	अनिसा भैँसीपालन फर्म	रुकुम पूर्व	सिस्ने गा.पा.५ रुकुमपूर्व	रुमालबारा	वसन्त मल्ल	९८४२३१८०१५	१४४६६०	९६७४५	९००००	१८६७४५
१५	प्रगतिशील कृषक समूह	रुकुम पूर्व	सिस्ने गा.पा.८ रुकुमपूर्व	स्यालापाखा	मुमलाल साकी	-	१७६६००	८८०८३	८५०००	१७३०८३
१६	खत्री भैँसीपालन फर्म	रुकुम पूर्व	सिस्ने गा.पा.३ रुकुमपूर्व	पोखरा	नले खत्री	९८४०००१६५३	१४६२३९	९६४४६	८२०००	१७८४४६
१७	नरेन्द्र मौरीपालन फर्म	रुकुम पूर्व	सिस्ने गा.पा.८ रुकुमपूर्व	स्यालापाखा	नरेन्द्र रावल	९८६७८६०९६०	१८३०००	९४९९५	८५०००	१७९९९५
१८	सानोभेरी माछापालन व्यावसाय	रुकुम पूर्व	सिस्ने गा.पा.६ रुकुमपूर्व	ढकालबारा	दामोदर के.सी.	९८६८९८२१७६	१०००००	४१६१८	३८५००	८०११८
१९	फूलबारी बहुदेशीय कृषि फर्म	रुकुम पूर्व	भूमे गा.पा.-६ रुकुमपूर्व	तामरी	कर्ण बहादुर ओली	-	१०००००	४८४३५	४६०००	९४४३५
२०	कमानसिंह मौरीपालन उद्योग	रुकुम पूर्व	सिस्ने गा.पा.६ रुकुमपूर्व	स्यालापाखा	कमान सिंह कँवर	९८६४९८७५५८	१८२०००	९१५७६	९००००	१८१५७६
२१	स्वामिमान दलित उत्थान बहुदेशीय सहकारी संस्था लि.	रुकुम पूर्व	सिस्ने गा.पा.६ रुकुमपूर्व	ढकालबारा	हर्कविर कामी	-	६०९०००	१७८७४४	१३८०००	३१६७४४
२२	पि.के.कृषि तथा पशुपालन फार्म	रुकुम पूर्व	सिस्ने गा.पा.२ रुकुमपूर्व	ताते	कमला बुढा	-	२५२७०५	१०३६७५	१०००००	२०३६७५

क्र. सं.	अनुदानग्राहिको नाम (कृषक, उद्यमी, निजि फर्म, समुह, सहकारी)	जिल्ला	कार्य क्षेत्र (सं. चालन भएको स्थान/स्थानीय तह/वडा नं.)	गाउँ टोलको नाम	सम्पर्क व्यक्तिको नाम	सम्पर्क नं.	सम्भौता बमोजिम स्वीकृत अनुदान रकम रू.	कार्य सम्पन्नता का आधार मा भुक्तानी रकम रू.	अनुदान ग्राहीको लागत साभेदारी रकम रू.	कार्यक्रमको कुल लागत रकम रू.
२३	फूलबारी बहुदेशीय कृषि फर्म	रुकुम पूर्व	भूमे गा.पा.६ रुकुमपूर्व	तामरी	कर्ण बहादुर ओली	९८१२८८८७६७	२७२०००	१०३६५९	९५०००	१९८६५९
२४	नौलो प्रगतिशील भैंसी फार्म	रुकुम पूर्व	सिस्ने गा.पा.८ रुकुमपूर्व	स्यालापाखा	तुल्सीराम पुन	९७४२२५३४६१	१४३३३०	९५४७५	९२५००	१८७९७५
२५	बुद्धि भैंसीपालन फर्म रुकुमपूर्व	रुकुम पूर्व	सिस्ने गा.पा.६ रुकुमपूर्व	ढकालबारा	बुद्धिमान गौतम	-	१३९०१२	९६१५५	८२०००	१७८१५५
२६	सहिद चोक एकीकृत कृषि फर्म	रुकुम पूर्व	सिस्ने गा.पा.३ रुकुमपूर्व	पोखरा	रेनुका खड्का	९८५७८३४०२८	१०००००	४८४६३	४८०००	९६४६३
२७	धर्मराज बहुदेशीय कृषि फर्म	रुकुम पूर्व	भूमे गा.पा.-२ रुकुमपूर्व	काक्री	धर्मराज बुढा	९८०९८५६७२६	१०००००	४७८७३	४७९००	९५७७३
२८	रिभिजन ग्रीन प्लान्ट कृषि तथा पशुपंक्षी फर्म	रुकुम पूर्व	सिस्ने गा.पा.२ रुकुमपूर्व	किदा	प्रजित कुमार के.सी.	९८६४८१८७८०	६५०००	४९९४४	५००००	९९९४४
२९	लोकेश मौरी फर्म	रुकुम पूर्व	सिस्ने गा.पा.३ रुकुमपूर्व	पोखरा	ठान बहादुर खड्का	९८४८९६९७१८	१४११९८	९६६१६	४४५८२	१४११९८
३०	खरनेती चौर भेडावाखा तथा कृषक फर्म	रुकुम पूर्व	भूमे गा.पा.-९ रुकुमपूर्व	चुनवाङ	वल बहादुर पुन	९८६६९१६८८५	१७२६००	८१४४१	७५०००	१५६४४१
३१	चेवाङ कृषक समूह	रुकुम पूर्व	पुथाउत्तरगंगा गा.पा.-१०	तक	मान कुमारी रोकामगर	-	३८८०००	३१९९०८	६८०९२	३८८०००
३२	लालीगुरास कृषक समूह	रुकुम पूर्व	पुथाउत्तरगंगा गा.पा.-१२	कोल	गंगा प्रसाद बुढा	९८४०२३९९४६	३३८३७६	२२७८९३	९६८००	३२४६९३
३३	बहुदेशीय तरकारी फर्म	रुकुम पूर्व	पुथाउत्तरगंगा गा.पा.-१०	तक	मान कुमारी रोकामगर	-	२५९००	२०४१८	५४८२	२५९००

क्र. सं.	अनुदानग्राहिकको नाम (कृषक, उद्यमी, निजि फर्म, समुह, सहकारी)	जिल्ला	कार्य क्षेत्रको स्थान (स्थानीय तह र वडा नं.)	गाउँ टोलको नाम	सम्पर्क व्यक्तिको नाम	सम्पर्क नं.	सम्भौता बमोजिम स्वीकृत अनुदान रकम रू.	कार्य सम्पन्नता का आधार मा भुक्तानी रकम रू.	अनुदान ग्राहीको लागत रकम रू.	कार्यक्रमको कुल लागत रकम रू.
३४	विकास बहुदेशीय कृषि तथा पशुपंक्षी फर्म	रुकुम पूर्व	पुथाउत्तरगंगा गा.पा.-१३	तक	ओम प्रकाश कुँवर	९८६३११८५१९	७००००	५१३२५	२००००	७१३२५
३५	एम.एस. बहुदेशीय कृषि फर्म	रुकुम पूर्व	भुमे गा.पा. ८ रुकुमपूर्व	ओढ्मा	सागर ओली	९८०३१५६०३३	१३७७८१	८७९४८	९०५००	१७८४४८
३६	प्रससा बहुदेशीय कृषि तथा पशुपंक्षी फर्म	रुकुम पूर्व	पुथाउत्तरगंगा गा.पा.-६	सिमखोला	बम बहादुर रोका	९८६६३६६७५५	१४१५७८	७९७५३	६१८२५	१४१५७८
३७	धनकुमारी बैसीपालन फर्म	रुकुम पूर्व	भुमे गा.पा. ४	साकिम	दले बुढा	-	१४७१२०	९२५६१	९०५००	१८३०६१
३८	श्री एडिसन अर्गानिक कृषि तथा स्याउ फर्म	रुकुम पूर्व	पुथाउत्तरगंगा गा.पा.-११	सेरा	राम बहादुर घर्ति	९८६९५७२०३०	३२६२५०	२३६०१८	८००००	३१६०१८
३९	श्री विसाल कृषि तथा पशु फर्म	रुकुम पूर्व	पुथाउत्तरगंगा गा.पा.-६	डिम्मुरैगा	राज कुमार सुनार	९८६७९३९०९४	३२५६००	२३३९४३	७५०००	३०८९४३
४०	श्री त्पाप्पी बहुदेशीय कृषि तथा स्याउ फर्म	रुकुम पूर्व	पुथाउत्तरगंगा गा.पा.-११	दम्चन	दिपेन्द्र सुनार	९८६०८०७०५३	१०००००	४६५२६	४५०००	९१५२६
४१	महिला जनचेतना फलफुल कृषक समूह	रुकुम पूर्व	सिस्ने गा.पा.६ रुकुमपूर्व	बालुवा	सुमि हमाल	९८६६०४९४७८	३३००००	२३३६७२	७५६००	३०९६७२
४२	श्रीलालपाटन प्राक्तिकल स्याउ फर्म	रुकुम पूर्व	पुथाउत्तरगंगा गा.पा.-६	पुनम चौतारा	सन्जय रामजाली	-	१६५०००	१३४३७५	३०६२५	१६५०००
४३	श्री बहुदेशीय फलफूल तथा पशुपंक्षी फर्म	रुकुम पूर्व	पुथाउत्तरगंगा गा.पा.-८	खराड	सुसिला मल्ल	-	३२५२६२	२००१०८	७५६००	२७५९०८
४४	के.सी. बहुदेशीय कृषि तथा पशुपालन फर्म	रुकुम पूर्व	सिस्ने गा.पा.५ रुकुमपूर्व	टाकुरा	ओपेन्द्र के.सी.	९८६६५५०८७३	४१४२००	१७५६६८	१६५०००	३३६५६८
४५	श्री कोलडाँडा स्याउ फार्म	रुकुम पूर्व	पुथाउत्तरगंगा गा.पा.-११	दम्चन	जनक कामी	९८४३७४८३६५	३२६२५०	२१८०४५	७५६००	२९३६४५

क्र. सं.	अनुदानग्राहिको नाम (कृषक, उद्यमी, निजि फर्म, समुह, सहकारी)	जिल्ला	कार्य क्षेत्र न भएको स्थान (स्थानीय तह र वडा नं.)	गाउँ टोलको नाम	सम्पर्क व्यक्तिको नाम	सम्पर्क नं.	सम्भौता बमोजिम स्वीकृत अनुदान रकम रू.	कार्य सम्पन्नता का आधार मा भुक्तानी साभेदारी रकम रू.	अनुदान ग्राहिको लागत रकम रू.	कार्यक्रमको कुल लागत रकम रू.
४६	काजरजंग नाम्याल स्याउ फर्म	रुकुम पूर्व	पुथाउत्तरगंगा-५	कागरजङ	सुर्जलाख बुढा	९८६०२१४५२५	३२४६००	२१७०६१	७५८००	२९२८६१
४७	श्री लालपाटन प्राक्टिकल स्याउ फर्म	रुकुम पूर्व	पुथाउत्तरगंगा गा.पा.-९	चौतारा	सस बहादुर रामजाली	-	३१५५००	१८३२०२	७८५००	२६१७०२
४८	श्री डाँडाखर्क कृषक समुह	रुकुम पूर्व	पुथाउत्तरगंगा गा.पा.-६	डिम्मुरौरा कामी	सुन बहादुर	९८६७६१५३२६	३२५६००	२३२८०८	७८५००	३११३०८
४९	पुथाहिमाल अर्गानीक कृषि फर्म	रुकुम पूर्व	पुथाउत्तरगंगा गा.पा.-१२	कोल	भक्त बहादुर बुढा	९८४७८१०५०४	१५५०००	१२७४५१	२७५४९	१५५०००
५०	प्रेम बाखा फर्म	रुकुम पूर्व	सिस्ने गा.पा.२	किदा	प्रेमबहादुर खत्री	९८४२३४७२६७	१०००००	२९९८६	२९९८६	५९९७२
५१	सिस्ने बाखापालन फर्म	रुकुम पूर्व	सिस्ने गा.पा.२	किदा	बलबहादुर केसी	९८६३६३३३२०	१०००००	३५९१७	३५९१७	७८३४
५२	श्री लालीगुरास घरायसी खाद्यान्न उत्पादन कृषक समुह	रुकुम पूर्व	भुमे गा.पा. ८ रुकुमपूर्व	कोञ्जा	धन कुमारी वि.क.	-	६०९०००	१६७७९१	१६८५००	३३६२९१
५३	गंगा नर्सरी तथा फलफूल फर्म	रुकुम पूर्व	सिस्ने गा.पा. ४- रुकुमपूर्व	नयाँढाँका	गंगा घर्ति	९८०६२२२०९९	३२८१००	२२८५४८	७८५००	३०७०४८
५४	लालीगुरास बहुदेशीय कृषि फर्म	रुकुम पूर्व	भुमे गा.पा.-९ रुकुमपूर्व	चुनवाड	विजय ओली	९८६८९८०९७५	१८५३००	९१५७	९०५००	१८२०७१
५५	बुढाथोकी एकीकृत कृषि तथा पशुपंक्षी फर्म	रुकुम पूर्व	सिस्ने गा.पा. ५, रुकुमपूर्व	भैसीखाल	जितेन्द्र बुढा	९८६९२८२२०६	१०००००	४४२९४	५५७०६	१०००००
५६	श्री आदर्शन बहुदेशीय कृषि तथा पशुपंक्षी फर्म	रुकुम पूर्व	पुथाउत्तरगंगा गा.पा.-२	पेलमा	जयमान पुन	९८६३२८०९८१	३१६०००	२००१२९	९५५००	२९५६२९
५७	काजरजंग फलफूल नर्सरी फर्म	रुकुम पूर्व	पुथाउत्तरगंगा गा.पा.-५	कागरजङ	लक्षिण कुमार बुढा	९८६७७२७६३४	३२४६५०	२०४६०८	९८५००	३०३१०८
५८	लालीगुरास बहुदेशीय कृषि तथा पशुपंक्षी फर्म	रुकुम पूर्व	भुमे गा.पा. ९ रुकुमपूर्व	चुनवाड	बल बहादुर पुन	९८६१२२६९४९	१८५०००	९४५५९	७८५००	१७३०५९

क्र. सं.	अनुदानप्राप्तिको नाम (कृषक, उद्यमी, निजि फर्म, समुह, सहकारी)	जिल्ला	कार्य चालन भएको स्थान (स्थानीय तह र वडा नं)	गाउँ टोलको नाम	सम्पर्क व्यक्तिको नाम	सम्पर्क नं.	सम्भौता बर्गीजम स्वीकृत अनुदान रकम रू.	कार्य सम्पन्नता का आधार मा भुक्तानी रकम रू.	अनुदान ग्राहीको लागत रकम रू.	कार्यक्रमको कुल लागत रकम रू.
५९	टप कृषि नर्सरी तथा स्याउ फर्म	रुकुम पूर्व	पुथाउत्तरगंगा गा.पा.-२	पेल्मा	जगराज बुढा	९७४८४३७८८	३२०७८९	२००१३४	९५०००	२९५१३४
६०	हरियाली पशुपालन तथा स्याउ फर्म	रुकुम पूर्व	पुथाउत्तरगंगा गा.पा.-२	पेल्मा	काले कामी	९८६६९३९८७७	२८८०८४	२२७५३३	७५०००	३०२१५३
६१	विशाल एण्ड विवेक स्याउ फर्म	रुकुम पूर्व	पुथाउत्तरगंगा गा.पा.-११	दम्चन	विष्णु बुढा	९८४९१८७४४७	३२६२५०	२२१३६८	७५८००	२९७१६८
६२	केएसएल बहुदेशीय कृषि फर्म	रुकुम पूर्व	भुमे गा.पा. ९ रुकुमपूर्व	चुनवाड	लिल बहादुर पुन	९८४५५८३५४२	१०३७७०	४८३९९	४८३९९	९६६३८
६३	गौतम युवा बाखा फर्म	रुकुम पूर्व	सिस्ने गा.पा.२ रुकुमपूर्व	कुचिवाड	वालाराम के.सी.	९८६४७४०६६४	१०००००	१४९००	१४९००	२९८००
६४	भीरपाखा बाखापालन फर्म	रुकुम पूर्व	सिस्ने गा.पा.२ रुकुमपूर्व	किदा	वालाराम खड्का	९८४२३६७६०५	१०००००	१५०००	१५०००	३००००
६५	भुवन डेरी एण्ड कफि सप	रुकुम पूर्व	सिस्ने गा.पा.५ रुकुमपूर्व	टाकुरा	प्रतिभा बोहरा केसी	९८६८६६४४९४	४००४७०	१३०३८७	१३०३८७	२६०७७४
६६	खड्का एकीकृत कृषि तथा पशुपक्षी फर्म	रुकुम पूर्व	सिस्ने गा.पा.३ रुकुमपूर्व	पोखरा	रेवन खड्का	९८६९८०१५५५	१०००००	३७२१९	३७२१९	७४४३८
६७	सिस्ने स्यापू मल्टिपर्पोज कम्पनी प्रा.लि.	रुकुम पूर्व	सिस्ने गा.पा.७ रुकुमपूर्व	नाथिगार	लिलाराम बुढा	९८५७८६६७९७	१४३०००	११८६०२	२४३९८	१४३०००
६८	श्री रुकुमकोट महिला बहुदेशीय सहकारी संस्था	रुकुम पूर्व	सिस्ने गा.पा.६ रुकुमपूर्व	छिप्रिदह	दिल कुमारी मल्ल	९८६५५४२८२०	३३८१०५	२३४७८३	७५८००	३१०५८३
६९	अर्गानिक तरकारी फलफुल तथा मौरीपालन फर्म	रुकुम पूर्व	सिस्ने गा.पा.६ रुकुमपूर्व	छिप्रिदह	लिलादेवी मल्ल	९८६१०७७०५०	३३०२१४	१७३९३८	७५०००	२४८९३८
	जम्मा						१५०४३८३९	८६८२९९७	५०७८२७६	१३७६१२७३

बजेट उपशिर्षक नं.: ३१२०००१३ कार्यक्रमको नाम: स्मार्ट कृषि गाउँ कार्यक्रम										
क्र.	अनुदानग्राहिको नाम (कृषक, उद्यमी, निजि फर्म, समुह, सहकारी)	जिल्ला	कार्यत्रय सं. चालन भएको स्थान (स्थानीय तह र वडा नं.)	गाउँ टोलको नाम	सम्पर्क व्यक्तिको नाम	सम्पर्क नं.	सम्भौता बमोजिम स्वीकृत अनुदान रकम रू.	कार्य सम्पन्नता का आधार मा भुक्तानी रकम रू.	अनुदान ग्राहिको लागत साभेदारी रकम रू.	कार्यक्रमको कुल लागत रकम रू.
१	स्मार्ट कृषि गाउँ कार्यक्रम सञ्चालन समिति	रुकुम पूर्व	भुमे-१, रुकुमपूर्व	लुकमु	रजिधन गुरुङ	९८१०९६४७८०	४११३०००	१८७१७००	१८८४०००	३७५६७००
२	स्मार्ट कृषि गाउँ सञ्चालन समिति	रुकुम पूर्व	सिस्ने ७,८ रुकुमपूर्व	स्यालापाखा	कर्ण बहादुर खत्री	९८४७८२२४०७	३९९४०००	१४१०९३६	१४३५०००	२९४५९३६
३	स्मार्ट कृषि कोलगाउँ सञ्चालन समिति	रुकुम पूर्व	पुथाउत्तरगंगा गा.पा.-१२	कोल	प्रेम बहादुर गुरुङ	९८४७९८५३३३	२८३५०००	१३९८७५४	५८६५००	१९८५२५४
	कुल अनुदान रकम:						१०९४२०००	४६८१३९०	४००६५००	८६८७८९०

बजेट उपशिर्षक नं.: ३१२०००१४ कार्यक्रमको नाम: मत्स्य विकास तथा प्रवर्द्धन कार्यक्रम										
क्र.	अनुदानग्राहिको नाम (कृषक, उद्यमी, निजि फर्म, समुह, सहकारी)	जिल्ला	कार्यत्रय सं. चालन भएको स्थान (स्थानीय तह र वडा नं.)	गाउँ टोलको नाम	सम्पर्क व्यक्तिको नाम	सम्पर्क नं.	सम्भौता बमोजिम स्वीकृत अनुदान रकम रू.	कार्य सम्पन्नता का आधार मा भुक्तानी रकम रू.	अनुदान ग्राहिको लागत साभेदारी रकम रू.	कार्यक्रमको कुल लागत रकम रू.
१	सिस्ने बहुदेशीय सहकारी संस्था लि.	रुकुम पूर्व	सिस्ने गा.पा-४ रुकुमपूर्व	ढोँका	मदन कुमार पुन	९८४१८५५८४९	१०००९०३	७९८५०७	२०२३६.०	१०००९०३.०
	कुल अनुदान रकम:						१०००९०३.०	७९८५०७.०	२०२३६.०	१०००९०३.०

बजेट उपशिर्षक नं.: ३१२०००१७ कार्यक्रमको नाम: अभियानमुखी मिसन कृषि तथा पशुपन्थी विकास कार्यक्रम										
क्र.	अनुदानशाहिको नाम (कृषक, उद्यमी, निजि फर्म, समुह, सहकारी)	जिल्ला	कार्यत्रय सं. चालन भएको स्थान (स्थानीय तह र वडा नं.)	गाउँ टोलको नाम	सम्पर्क व्यक्तिको नाम	सम्पर्क नं.	सम्मोता बमोजिम स्वीकृत अनुदान रकम रू.	कार्य सम्पन्नता का आधार मा भुक्तानी रकम रू.	अनुदान ग्राहिको लागत साभेदारी रकम रू.	कार्यक्रमको कुल लागत रकम रू.
१	हरियाली कृषक समूह	रुकुम पूर्व	सिस्ने गा.पा. ६ रुकुमपूर्व	ढकालवारा	कमला बुढाथोकी (सचिव)	९८६६९०८८३१	४८७५५०	४०७७२१	७९८२९	४८७५५०
२	खड्क बहादुर बुढा बाखापालन फार्म	रुकुम पूर्व	भूमे गा.पा. २ गावाड	गावाड	खड्क बहादुर बुढा	-	१०००००	३५०७४	३५०७४	७०१४८
३	गावाड बाखापालन फार्म	रुकुम पूर्व	भूमे गा.पा. २ गावाड	गावाड	जय कुमार बुढा	-	१०००००	३४८६४	३४८६४	६९७२८
४	जुन कुमारी रोका बाखापालन फार्म	रुकुम पूर्व	भूमे गा.पा. २ गावाड	गावाड	जुन कुमारी रोका	-	१०००००	३४८६४	३४८६४	६९७२८
५	पुर बहादुर बुढा बाखापालन कृषि फार्म	रुकुम पूर्व	भूमे गा.पा. २ गावाड	गावाड	पुर बहादुर बुढा	-	१०००००	३५२३१	३५२३१	७०४६२
६	विरबहादुर बुढा बाखापालन फार्म	रुकुम पूर्व	भूमे गा.पा. २ गावाड	गावाड	विर बहादुर बुढा	-	१०००००	३५२५०	३५२५०	७०५००
७	लालीगुरास बाखा विकास फार्म	रुकुम पूर्व	भूमे गा.पा. ६ महत	महत	सुन कुमारी ओली	९८२२९७९८५१	१०००००	२९५५३	२९५५३	५९१०६
८	सुर्जमाया घर्ति बाखापालन फार्म	रुकुम पूर्व	भूमे गा.पा. २ गावाड	गावाड	सुर्जमाया घर्ति	-	१०००००	३४३६४	३४३६४	६८७२८
९	एम.आर.वी.बहुदेशीय कृषि फार्म	रुकुम पूर्व	भूमे गा.पा. ९ चन्वाड	चुनवाड	मोहन कुमार बुढा	-	१०२५००	३९१५६	३९१५६	७८३१२
१०	स्माईल बाखापालन फार्म	रुकुम पूर्व	सिस्ने गा.पा. २ रुकुमपूर्व	सुत्रि	वालाराम वि.क.	९८६६६२१५३३४	१०४६६८	३४१४३	३४१४३	६८२८६

क्र. सं.	अनुदानग्राहिकको नाम (कृषक, उद्यमी, निजि फर्म, समुह, सहकारी)	जिल्ला	कार्यचालन भएको स्थान (स्थानीय तह र वडा नं.)	गाउँ टोलको नाम	सम्पर्क व्यक्तिको नाम	सम्पर्क नं.	सम्भौता बमोजिम स्वीकृत अनुदान रकम रू.	कार्य सम्पन्नता का आधार मा भुक्तानी रकम रू.	अनुदान ग्राहिकको लागत रकम रू.	कार्यक्रमको कुल लागत रकम रू.
११	तल्लोद्वारे बाखापालन फर्म	रुकुम पूर्व	सिस्ने गा.पा. ६ रुकुमपूर्व	खोपिचौर	हस्त बहादुर बुढा	९८६६९६३६५६	१०००००	४५८४७	४५८४७	९९६९४
१२	बुढामगर कृषि फर्म	रुकुम पूर्व	सिस्ने गा.पा. ३ रुकुमपूर्व	पोखरा	लालजित बुढा	९८६६४७२७११	२०९०१०	१६७२८४	१६७२८४	३३४५६८
१३	सप्तरंगी बाखा फर्म	रुकुम पूर्व	सिस्ने गा.पा. ४ रुकुमपूर्व	दादिङ	डिल बहादुर बुढा	९८९५८२९४७	१०००००	४७७६४	४७७६४	९५५२८
१४	लक्ष्मी बाखापालन फर्म	रुकुम पूर्व	सिस्ने गा.पा. ७ रुकुमपूर्व	कानेवाङ	प्रजित बुढाथोकी	९८२२८९७३८४	१०९०००	४४८२२	४४८२२	८९६४४
१५	रावल बाखापालन फर्म	रुकुम पूर्व	सिस्ने गा.पा. ८ रुकुमपूर्व	भुरुङ्गा	भिम बहादुर रावल	९८१०९२१६१	१०००००	४१२८९	४१२८९	८२५७८
१६	प्रवेश एण्ड प्रसात बाखापालन फर्म	रुकुम पूर्व	सिस्ने गा.पा. ४ रुकुमपूर्व	भिडटोल	देउरुपी वि.क.	-	१०००००	३५५०७	३५५०७	७०१४
१७	मिसन सुनौलो बाखापालन फर्म	रुकुम पूर्व	सिस्ने गा.पा. ८ रुकुमपूर्व	स्थालापाखा	दुर्गाप्रसाद पुन	९८२२९४०७३५	१०००००	३९८०९	३९८०९	७९६१८
१८	गंगा कृषि उत्पादन तथा पशुपंक्षी फर्म	रुकुम पूर्व	सिस्ने गा.पा. ८ रुकुमपूर्व	कोल	गंगा प्रसाद बुढा	९८४०२३९९४६	१०००००	४८५५५	४८५५५	९७१०
१९	जागत कृषक समूह	रुकुम पूर्व	पुथाउत्तरगंगा-७	जाङ	हरिभक्ति पुन	-	५४९४६०	३०८९०२	३०८९०२	६१७८०४
२०	देवकोटा बाखापालन फर्म	रुकुम पूर्व	सिस्ने गा.पा. २ रुकुमपूर्व	दत्तुना	कृष्ण बोहरा	९७४२२२६३४४	१०००००	४२९५०	४२९५०	८५९००
२१	सानोभेरी बाखा फर्म २ रुकुमपूर्व	रुकुम पूर्व	सिस्ने गा.पा. २ रुकुमपूर्व	नायागड	खडकबहादुर के.सी.	९८६६२८०४६०	१०३५००	१४३३२	१४३३२	२८६६४
२२	सिर्जनशील मौरीपालन सहकारी संस्था	रुकुम पूर्व	सिस्ने गा.पा. ३ रुकुमपूर्व	पोखरा	ओम प्रकास खड्का	-	१५००५००	१०९८७२५	१०९८७२५	२१९७४५०

वार्षिक प्रगति तथा तथ्याङ्क विवरण (आ.व. २०७८/०७९)

५५

क्र. सं.	अनुदानग्राहिकको नाम (कृषक, उद्यमी, निजि फर्म, समुह, सहकारी)	जिल्ला	कार्य चालन भएको स्थानीय तह र वडा नं.	गाउँ टोलको नाम	सम्पर्क व्यक्तिको नाम	सम्पर्क नं.	सम्भौता बमोजिम स्वीकृत अनुदान रकम रू.	कार्य सम्पन्नता का आधार मा भुक्तानी रकम रू.	अनुदान ग्राहीको लागत साभेदारी रकम रू.	कार्यक्रमको कुल लागत रकम रू.
२३	ओली बाखा बिक्री केन्द्र तथा बाखा फार्म	रुकुम पूर्व	पुथाउत्तरगंगा गा.पा.-९	खारावाड	लजिम ओली	९८४४९४९९८८	१०००००	४१४४४	४१४४४	८२८८८
२४	श्री सम्वृद्धि महिला कृषि सहकारी संस्था	रुकुम पूर्व	भुमे गा.पा. ३ सीमा	सिमा	मन कुमारी पुन	९८१०९४३२२५	७४५४००	४९७६५६	५८५००	५५६१५६
२५	रुकुमकोट महिला वृहदेशीय सहकारी संस्था	रुकुम पूर्व	सिस्ने गा.पा. ६ रुकुमपूर्व	ढकालबारा मल्ल	दिलकुमारी	-	९०००००	५३९३१४	६८५००	६०७८१४
२६	श्री साईकुमारी कृषक समूह	रुकुम पूर्व	पुथाउत्तरगंगा गा.पा.-८	खाराड	सिर्जना बुढा मगर रोका	-	५५०१११	१२६८११	१५५००	१४२३११
२७	एम.बी.पशुपालन फार्म	रुकुम पूर्व	सिस्ने गा.पा. ४ रुकुमपूर्व	ढोका	मन कुमारी बुढा	९८०९५८६९९५	१०००००	३८९३१	३८९३१	७७८६२
२८	खडक बहुदेशीय कृषि फार्म	रुकुम पूर्व	भुमे गा.पा. ९, चन्वाड	चुनवाड	गंजु खडका	९८६६९६२१८४	१०००००	४०९०८	४०९०८	८१८१६
२९	पैटाकुरा बाखा फार्म	रुकुम पूर्व	सिस्ने गा.पा. ६	खोपिचौर	गजेन्द्र बुढा	९८६६८०११७३६	१०००००	४५७२२	४५७२२	९१४४४
३०	दिर्घायु बाखापालन फार्म	रुकुम पूर्व	सिस्ने गा.पा. ८ रुकुमपूर्व	लम्पाकोट	गणेश बुढा	९८०९७२१४१६	१०३०००	४१३९१	४१३९१	८२७८२
३१	डि.एम. बहुदेशीय कृषि फार्म	रुकुम पूर्व	भुमे गा.पा. ९, चन्वाड	चुनवाड	धुव पुन	९८४९४७६२५१	१०१४००	४४८१४	४४८१४	८९६२८
३२	युनिक बहुदेशीय कृषि फार्म	रुकुम पूर्व	भुमे गा.पा. ९, चन्वाड	चुनवाड	दलवीर ओली	९८४९२१९६७४	१०००००	३९९३४	३९९३४	७७८६८
३३	श्री गणेश बाखापालन फार्म	रुकुम पूर्व	सिस्ने गा.पा. २ रुकुमपूर्व	दत्कुना	पशुपति के.सी.	९८६७८१०८४५	१०००००	३३८८०	३३८८०	६७७६०
	जम्मा						७५६०९९.०	४१४६८११.०	२७७७३३.०	६९४४४४९.०

वार्षिक प्रगति तथा तथ्याङ्क विवरण (आ.व.२०७८/०७९)

५८

बजेट उपशिर्षक नं.: ३१२०००१८

कार्यक्रमको नाम : कृषि तथा पशुपंक्षी स्रोत तथा प्रविधि सेवा टेवा विस्तार कार्यक्रम

क्र.	अनुदानप्राप्तिको नाम (कृषक, उद्यमी, निजि फर्म, समुह, सहकारी)	जिल्ला	कार्यत्रय संचालन भएको स्थान (स्थानीय तह र वडा नं.)	गाउँ टोलको नाम	सम्पर्क व्यक्तिको नाम	सम्पर्क नं.	सम्भौता बमोजिम स्वीकृत अनुदान रकम रू.	कार्य सम्पन्नताका आधारमा भुक्तानी रकम रू.	अनुदान ग्राहीको लागत साभेदारी रकम रू.	कार्यक्रमको कुल लागत रकम रू.
१	कमलगंगा मौरीपालन फार्म	रुकुम पूर्व	सिस्ने गा.पा. ४	नयाँढाँका	कल ब. घर्ति	९८४८७६७९६१	८००००	३८६७५	३८५००	७७१७५
२	ओम पोखरी मौरीपालन केन्द्र	रुकुम पूर्व	सिस्ने गा.पा. ३ रुकुमपूर्व	पोखरा	ओम प्रकाश खड्का	९८४३५७०१६३	८००००	३८६६६	४००००	७८६६६
३	लुङ्मा बहुदेशीय कृषि तथा पशुपंक्षी फर्म	रुकुम पूर्व	भूमे गा.पा.-९ रुकुमपूर्व	चुनवाड	पदम पुन	९८६२५२११४९	८००००	३९०३२	४००००	७९०३२
४	सफल नमूना बाखापालन फार्म	रुकुम पूर्व	सिस्ने गा.पा. १, रुकुमपूर्व	पाखापानी	चेतन वि.सी.	९८६६४७२५८६	८००००	३९७७५	४००००	७९७७५
५	सविना पुन मगर	रुकुम पूर्व	भूमे गा.पा.-२ रुकुमपूर्व	काक्री	सविना पुन मगर	९८०९७९४३३७	८००००	३९४७२	४००००	७९४७२
६	काली बहादुर रोका	रुकुम पूर्व	भूमे गा.पा.-८, कोजा रुकुमपूर्व	कोजा	काली बहादुर रोका	९८१०९०३८३३	८००००	३९२७६	४००००	७९२७६
७	गोर्ख बहादुर रेउले	रुकुम पूर्व	सिस्ने गा.पा. ७ रुकुमपूर्व	नाथिगार	गोर्ख बहादुर रेउले	९८४८९६७३०३	८००००	३८९०९	४००००	७८९०९
८	श्री हरिसचन्द्र फलफूल तथा तरकारी विरुवा उत्पादन नर्सरी फर्म	रुकुम पूर्व	सिस्ने गा.पा. ४ रुकुमपूर्व	अमलाचौरी	चन्द्रबहादुर के.सी.	-	५८३५५१	३१५५३	४००००	७१५५३
९	विकास बहुदेशीय कृषि तथा पशुपंक्षी फर्म	रुकुम पूर्व	पुथाउत्तरगंगा गा.पा.-१३	ओख्मा	ओम प्रकाश कुँवर	९८६३११८५७९	३०६७००	१६३२००	४००००	२०३२००
१०	ओली ओखर खेती तथा नर्सरी फर्म	रुकुम पूर्व	भूमे गा.पा.-६, तामारी	तामारी	तारा ओली	-	२७२४००	१४८३३५	९५८००	२४४१३५

क्र. सं.	अनुदानग्राहिकको नाम (कृषक, उद्यमी, निजि फर्म, समूह, सहकारी)	जिल्ला	कार्यत्रय सं. चालन भएको स्थानीय तह (वडा नं.)	गाउँ टोलको नाम	सम्पर्क व्यक्तिको नाम	सम्पर्क नं.	सम्भौता बमोजिम स्वीकृत अनुदान रकम रू.	कार्य सम्पन्नताका आधारमा भुक्तानी रकम रू.	अनुदान ग्राहीको लागत साभेदारी रकम रू.	कार्यक्रमको कुल लागत रकम रू.
११	दाखर्क स्याउ फार्म	रुकुम पूर्व	पुथाउत्तरगंगा गा.पा.-११	उपल्लो सेरा	कालीप्रसाद बुढा	९८६६०८३८५	८००००	३८७९२	४००००	७८७९२
१२	तृष्णादेवी सिं कृषि तथा पशुपंक्षी फर्म	रुकुम पूर्व	सिस्ने गा.पा. ५ रुकुमपूर्व	रुमालबारा	तृष्णादेवी सिं	९८४३७४२१२१	१०९९५८	५९९४६	५००१२	१०९९५८
१३	उद्यमशील कृषक समूह	रुकुम पूर्व	पुथाउत्तरगंगा गा.पा.-५	हुकाम	स्मृती बुढा मगर	९८६६७४०९३८	२९६०००	१८२१४८	११३८५२	२९६०००
१४	दिल बहादुर रोका (हरितस्वयंसेवक)	रुकुम पूर्व	भूमे गा.पा.-३ रुकुमपूर्व	सिमा	दिल बहादुर रोका	९८४३८६७२३५	८००००	३२३३७	३२३३७	६४६७४
१५	माजिला दाजुभाई स्याउ समूह	रुकुम पूर्व	पुथाउत्तरगंगा गा.पा.-५	हुकाम	प्रदीप घर्ति मगर	९८६३१२८९३८	२९५७५०	१४९५४९	७८५००	२२८०४९
१६	मेहेन्ती विकास कृषक समूह	रुकुम पूर्व	पुथाउत्तरगंगा गा.पा.-५	गर	रकम बहादुर शाही	९८६७३९४७९५	२९८०००	१६६२९२	८५५००	२५१७९२
१७	एकीकृत उपल्लो गर कृषक समूह	रुकुम पूर्व	पुथाउत्तरगंगा गा.पा.-५	गर	कर्मटक बुढा	९८६८९५०५२३	२९०४००	१४२४०३	७५०००	२१७४०३
१८	रिभिजन ग्रीन प्लान्ट कृषि तथा पशु फर्म	रुकुम पूर्व	सिस्ने गा.पा. २ रुकुमपूर्व	किदा	प्रजित कुमार के.सी.	९८६४८१८७८०	२५७६५०	१००३४७	५५६००	१५५९४७
१९	लालपाटन कृषक समूह	रुकुम पूर्व	पुथाउत्तरगंगा गा.पा.-९	लावाड	लाल बहादुर खड्का	९८४०७०७७५२	३२००००	१७७९९३	७८५००	२५५६९३
२०	विष्णु सिं बुढा	रुकुम पूर्व	भूमे गा.पा. ७	धर्माशाला	विष्णु सिं बुढा	९८४१७९२३१५	८००००	३९३०७	४००००	७९३०७
२१	पुथा कृषक समूह	रुकुम पूर्व	पुथाउत्तरगंगा गा.पा. २	पेल्सा	नवराज कामी	९८६६१३९८७७	२६५०००	५०९३२	३८५००	८९४३२
२२	लालीगुरास स्याउ कृषक समूह	रुकुम पूर्व	पुथाउत्तरगंगा गा.पा.-२	पेल्सा	मनिराम पुनमगर	९८४६६८७५२३९	२७३०००	१६८३२०	७८५००	२४६८२०

क्र. सं.	अनुदानग्राहिकको नाम (कृषक, उद्यमी, निजि फर्म, समुह, सहकारी)	जिल्ला	कार्यस्थलको स्थानीय तह र वडा नं.	गाउँ टोलको नाम	सम्पर्क व्यक्तिको नाम	सम्पर्क नं.	सम्मोता बमोजिम स्वीकृत अनुदान रकम रू.	कार्य सम्पन्नताका आधारमा भुक्तानी रकम रू.	अनुदान ग्राहिकको लागत साभेदारी रकम रू.	कार्यक्रमको कुल लागत रकम रू.
२३	नविन प्रकास बुढा	रुकुम पूर्व	भुमे गा.पा.-६, रुकुमपूर्व	महत	नविन प्रकास बुढा	९८६६९९९९००	८००००	३९१७५	४००००	७९१७५
२४	मेघमाला स्याउ खेती फार्म	रुकुम पूर्व	सिस्ने गा.पा. १ रुकुमपूर्व	भट्टेचौर	मेघमाला बुढा	९८६६८३७५६३	२७५३२०	१३६२५८	७८५००	२१४७५८
२५	कमलबह खाद्यान्न महिला समूह	रुकुम पूर्व	सिस्ने गा.पा. ६ रुकुमपूर्व	दाडचा	सुनि कुमारी हमाल	९८६६४५८२७६	१००३०२	७३२३०	५५८००	१२९०३०
२६	सार्वजनिक निजी साभेदारी सहिद द्रन्ध्र पिडित कार्यक्रम (टेक बहादुर खड्का)	रुकुम पूर्व	सिस्ने गा.पा. २ रुकुमपूर्व	दत्कुना	टेक बहादुर खड्का	९८४२६७८२५५	१०५०००	७७५८४	२७४९६	१०५०००
२७	ममता कृषि तथा पशुपालन फार्म	रुकुम पूर्व	सिस्ने गा.पा. ५ रुकुमपूर्व	काजिन्द्रा	पुजादेवी रोका	९८६६५५०७६५	१११६७६	७६८३०	३४८४६	१११६७६
२८	सिर्जनशीलता कृषक समूह	रुकुम पूर्व	पुथाउत्तरगंगा-५	हुकाम	कर्ण घर्ति	९८६६१७०८९२	२९६०००	१८४६४४	७८५००	२६३१४४
२९	पोखरा बैसीपालन फार्म	रुकुम पूर्व	सिस्ने गा.पा. ३, रुकुमपूर्व	पोखरा	भिम कुमारी खड्का	-	१०००००	७२०७५	२७९२५	१०००००
३०	श्री हिमाली कृषक समूह	रुकुम पूर्व	पुथाउत्तरगंगा गा.पा.२	पेल्ला	मन पुन	९८४५८८८४८९	४०८०००	१७८४४९	७५८००	२५४२४९
३१	सिर्जनशील बाखापालन कृषक समूह	रुकुम पूर्व	सिस्ने गा.पा. ४ रुकुमपूर्व	काँडा	जमन्ती खड्का	९८६०५९५४९८	३११७५४	१९०५२०	८५०००	२७५५२०
३२	हिम कृषक समूह	रुकुम पूर्व	पुथाउत्तरगंगा-२	पेल्ला	सुनिल भोक्ती	९८४८२५६४७६	२१३५००	१३४४९९	७९००९	२१३५००
३३	जुम्ली धोयो पशुपंक्षी तथा स्याउ फर्म	रुकुम पूर्व	पुथाउत्तरगंगा गा.पा.-५	हुकाम	राजकुमार कुँवर	९८४२३४७२९७	२८८३००	१७६०२३	७८९००	२५४९२३
३४	शुगाम् बहुदेशीय तथा कृषि फर्म	रुकुम पूर्व	सिस्ने गा.पा. ६ रुकुमपूर्व	थापाचौर	अमृता कुमारी शाही	९८४४९१५००१	१०००००	७६९८०	२३०२०	१०००००

वार्षिक प्रगति तथा तथ्याङ्क विवरण (आ.व.२०७८/०७९)

क्र. अनुदानग्राहिको नाम सं. (कृषक, उद्यमी, निजि फर्म, समुह, सहकारी)	जिल्ला	कार्यत्रय सं. चालन भएको स्थान (स्थानीय तह र वडा नं.)	गाउँ टोलको नाम	सम्पर्क व्यक्तिको नाम	सम्पर्क नं.	सम्भौता बमोजिम स्वीकृत अनुदान रकम रू.	कार्य सम्पन्नताका आधारमा भुक्तानी रकम रू.	अनुदान ग्राहीको लागत साभेदारी रकम रू.	कार्यक्रमको कुल लागत रकम रू.
३५ प्रमिला खड्का	रुकुम पूर्व	सिस्ने गा.पा. ४	दादिङ	प्रमिला खड्का	-	२३८२००	१७४८६३	७५५००	२५०३६३
३६ सहिदचोक एकीकृत कृषि फर्म	रुकुम पूर्व	सिस्ने गा.पा. ३ रुकुमपूर्व	पोखरा	रेणुका खड्का	९८०९८६२२१२	३१८३५२	१७८३६६	७८५००	२५६८६६
३७ श्रेष्ठ कृषि फर्म	रुकुम पूर्व	भुमे गा.पा.-७	गुनाम	भूमि श्रेष्ठ	९८४८४७३२९३	२८५०००	१५३११२	९५०००	२४८११२
३८ सानोभेरी माछापालन व्यवसाय	रुकुम पूर्व	सिस्ने गा.पा. ६ रुकुमपूर्व	धाउल्ले	दामोदर के.सी.	९८६८९८२१७६	१०००००	४७०१३	१३५००	६०५१३
३९ गाउँघर बाखा फर्म	रुकुम पूर्व	सिस्ने गा.पा. ६ रुकुमपूर्व	खोपिचार	विष्णु रावत खड्का	९८६५१८१२४४	१०००००	७७८१७	२२१८३	१०००००
४९ रुकुमकोट महिला बहुदेशीय सहकारी संस्था	रुकुम पूर्व	सिस्ने गा.पा. ६ रुकुमपूर्व	छिप्रिदह	जमुना शाह	-	१०००००	७७३११	२२६८९	१०००००
४१ मारिङ बहुदेशीय सहकारी संस्था	रुकुम पूर्व	भुमे गा.पा. २, रुकुमपूर्व	खावाङ	सन्दीप अधिकारी	९८०९५५९०३३	७७०५००	३६१९४४	४०८५५६	७७०५००
४२ सिस्ने हिमाल सामुदायिक बहुदेशीय सहकारी संस्था लि.	रुकुम पूर्व	सिस्ने गा.पा. ४ रुकुमपूर्व	दादिङ	दल ब. घर्ति	९८४०२३७४३४	६९२०००	२७६३८५	४१५६१५	६९२०००
४३ यमुना खड्का	रुकुम पूर्व	सिस्ने गा.पा. ५	रुलिखोला	यमुना खड्का	९८०४५५५६२६	२८९०००	२१६८१७	७२१८३	२८९०००
जम्मा						९६५१३१३	४९०४३३८	३१०९०४३	८०१३३८१

बजेट उपशिर्षक नं.: ३१२०००१९										
कार्यक्रमको नाम : कृषि तथा पशुपंक्षीजन्य उद्योग निर्माण तथा व्यवस्थापन कार्यक्रम										
क्र.	अनुदानग्राहिको नाम (कृषक, उद्यमी, निजि फर्म, समुह, सहकारी)	जिल्ला	कार्यत्रय सं. चालन भएको स्थान (स्थानीय तह र वडा नं.)	गाउँ टोलको नाम	सम्पर्क व्यक्तिको नाम	सम्पर्क नं.	सम्पत्तौता बमोजिम स्वीकृत अनुदान रकम रू.	कार्य सम्पन्नता का आधार मा भुक्तानी रकम रू.	अनुदान ग्राहीको लागत साभेदारी रकम रू.	कार्यक्रमको कुल लागत रकम रू.
१	मारिङ बहुदेशीय सहकारी संस्था लि.	रुकुम पूर्व	भूमे गा.पा. २ रुकुमपूर्व	काक्री	सन्दीप अधिकारी		१३०५८८२	९१८४७२	२५५०००	११७३४७२.०
२	रिभोलुसन वायोटेक एण्ड रिसर्च सेन्टर	रुकुम पूर्व	भूमे गा.पा. २ रुकुमपूर्व	काक्री	सन्दीप पुन		२३८८४८४	१३३८७२९	१०५८०००.०	२३९६७२९.०
३	श्री रुक्मिणी बहुदेशीय कृषि खेती फर्म	रुकुम पूर्व	सिस्ने गा.पा.- ५ रुकुमपूर्व	टाकुरा	कृष्ण बहादुर ओली		२२८४७२६	१३२३०९९	१०३८५००.०	२३६१५९९.०
४	रुकुमकोट महिला बहुदेशीय सहकारी	रुकुम पूर्व	सिस्ने गा.पा. ६ रुकुमपूर्व	छिप्रिदह	रुपा वोहरा		१९,२०००	९,७१२०	९,७१२०	१९,४२४०.०
५	श्री पेल्मा अर्गानिक कृषि तथा स्याउ फर्म	रुकुम पूर्व	पुथाउत्तरगंगा गा.पा.२	पेल्मा	सत सि बुढा		१४५०००	६७७२३	६७७२३	१३५४४६.०
६	रुकुमेली पशुपंक्षी फर्म	रुकुम पूर्व	सिस्ने गा.पा.-६ रुकुमपूर्व	ढकालबारा	ललिता थापा		१३७०००	६९८४३	६९८४३	१३९६८६.०
७	अमर फलफूल तथा जडीबुटी नसरी	रुकुम पूर्व	भूमे गा.पा.-९ रुकुमपूर्व	चुनवाङ	अमर पुन		९०२००	४५९००	४५९००	९१८००.०
८	हरियाली पशुपालन तथा स्याउ उद्योग	रुकुम पूर्व	पुथाउत्तरगंगा गा.पा.२	पेल्मा	काले कामी		१९८०००	८६४१६	८६४१६	१७२८३२.०
९	आदर्शन बहुदेशीय कृषि तथा पशुपंक्षी फर्म	रुकुम पूर्व	पुथाउत्तरगंगा गा.पा.२	पेल्मा	जयमान पुन		१९८०००	९३४४९	९३४४९	१८६८९८.०
	जम्मा						६९३९९२२.०	४०४०७५१.०	२८१९५५१.०	६८२७०२.०

बजेट उपशिर्षक नं.: ३१२०००२१ कार्यक्रमको नाम : पशुपक्षी विकास तथा पशुस्वस्थ्य नियमन कार्यक्रम										
क्र.	अनुदानग्राहिको नाम (कृषक, उद्यमी, निजि फर्म, समुह, सहकारी)	जिल्ला	कार्यत्रय सं. चालन भएको स्थान (स्थानीय तह र वडा नं.)	गाउँ टोलको नाम	सम्पर्क व्यक्तिको नाम	सम्पर्क नं.	सम्झौता बमोजिम स्वीकृत अनुदान रकम रू.	कार्य सम्पन्नता का आधार मा भुक्तानी रकम रू.	अनुदान ग्राहिको लागत साभेदारी रकम रू.	कार्यक्रमको कुल लागत रकम रू.
१	पुपालजंग भेडापालन कृषक समूह	रुकुम पूर्व	पुथाउत्तरगंगा गा.पा.-१	मैकोट	धन बहादुर पुन	९७६५४३००७०	१३३४२३२	३७६०००	१३२४३९३	
२	श्री काफलतुड बहुदेशीय बांगुरपालन फर्म	रुकुम पूर्व	भूमे गा.पा.-३ रुकुमपूर्व	सिमा	धिरज पुन	९७४२८९६४२९	२००३४०४	८१६०६६	१६३२९३२	
३	जनप्रवाह बांगुरपालन फर्म	रुकुम पूर्व रुकुमपूर्व	भूमे गा.पा.-७	गुनाम	पूर्ण बहादुर सुनार	-	९३०३९८	२०५०८५	४१०९७०	
	जम्मा						४२६८०३४.०	१९६९५४४.०	१३९७५५९.०	३३६६६९५.०

बजेट उपशिर्षक नं.: ३१२९११२१ कार्यक्रमको नाम : प्रधानमन्त्री कृषि आधुनिकीकरण परियोजना (ब्लक विकास कार्यक्रम)										
क्र.	अनुदानग्राहिको नाम (कृषक, उद्यमी, निजि फर्म, समूह, सहकारी)	जिल्ला	कार्यत्रय सं. चालन भएको स्थान (स्थानीय तह र वडा नं.)	गाउँ टोलको नाम	सम्पर्क व्यक्तिको नाम	सम्पर्क नं.	सम्भौता बमोजिम स्वीकृत अनुदान रकम रू.	कार्य सम्पन्नता का आधार मा भुक्तानी रकम रू.	अनुदान ग्राहिको लागत साभेदारी रकम रू.	कार्यक्रमको कुल लागत रकम रू.
१	लालीगुरास कृषक समूह	रुकुमपूर्व	भूमे गा.पा-७ रुकुमपूर्व	गुनाम	गणेश बुढा	-	२०९५५००	७२५६२५	७५०००	१४४०६२५
२	जनचेतना कृषक समूह	रुकुमपूर्व	पुथाउत्तरगंगा गा.पा.-२	पेल्सा	वलाराम कामी	-	१६३४०००	१०२२६६५	५४८०००	१५७०६६५
३	वहुदेशीय सम्पर्क सेवा प्रा.लि.	रुकुमपूर्व	सिस्ने गा.पा-६ रुकुमपूर्व	लुस्या	उपेन्द्रलाल कामी	-	१८५४०००	९७२५१७	२४८५००	१२२१०१७
४	सिर्जनशील मौरीपालन सहकारी संस्था	रुकुमपूर्व	सिस्ने गा.पा-३ रुकुमपूर्व	पोखरा	ओमप्रकास खड्का	९८४३५७०१६३	४७२५९५०	२३०८२०३	२२५००००	४५५८२०३
५	वंगुर ब्लक समन्वय समिति	रुकुमपूर्व	भूमे गा.पा १,२,३	सिमा काक्री	पञ्चाराम पुन		३७९८३९७	२६५२४०३	१११२०००	३७६४४०३
	जम्मा						१४१०७८४७	७६८१४१३	४८७३५००	१२५५४९१३

बजेट उपशिर्षक नं.: ३१२९११२२ कार्यक्रमको नाम: प्राज्ञातीक कृषि कार्यक्रम (संघ शसर्त)										
क्र.	अनुदानग्राहिको नाम (कृषक, उद्यमी, निजि फर्म, समूह, सहकारी)	जिल्ला	कार्यत्रय सं. चालन भएको स्थान (स्थानीय तह र वडा नं.)	गाउँ टोलको नाम	सम्पर्क व्यक्तिको नाम	सम्पर्क नं.	सम्मौता बमोजिम स्वीकृत अनुदान रकम रू.	कार्य सम्पन्नता का आधार मा भुक्तानी रकम रू.	अनुदान ग्राहिको लागत साभेदारी रकम रू.	कार्यक्रमको कुल लागत रकम रू.
१	बुढाथोकी कृषि फर्म	रुकुम पूर्व	सिस्ने गा.पा-५	टाकुरा	मदन विसी	९८६६९०८६७०	२५५९००	१४३६२५	९५६००	२३९२२५
२	सावित्रा बहुदेशीय कृषि तथा पशुपंक्षी फर्म	रुकुम पूर्व	सिस्ने गा.पा-६	ढकालबारा	निसा कुमारी शाही	९८६६४७३०२०७	७१७४००	४६९०८३	१५८५००	६२७५८३
३	जनजागरण कृषक समूह	रुकुम पूर्व	सिस्ने गा.पा-४	दाहिड	कलु बुढा घर्ति	९८४४९८२०८४	३४५०००	२१२११०	९००००	३०२११०
४	प्रगतिशील कृषक समूह	रुकुम पूर्व	सिस्ने गा.पा-४	काँडा	दल बहादुर घर्ति	९८४०२३७४३४	४६५०००	२५५५३६	१५००००	४०५५३६
५	मारिड बहुदेशीय सहकारी संस्था लि.	रुकुम पूर्व	भुमे गा.पा.-२	काक्री	सन्दीप अधिकारी	-	८२८०१९	३९०५२१	१३८५००	५२९०२१
६	विमल स्थानीय तरकारी तथा नर्सरी फर्म	रुकुम पूर्व	सिस्ने गा.पा-५	टाकुरा	विमल बुढा	९८२९५७९४५०	३९६४४०	२४१५२८	१४८५००	३९००२८
७	जस्विन कृषि तथा पशुपन्धी पालन फर्म	रुकुम पूर्व	सिस्ने गा.पा-६	ढकालबारा	विना वि.सी. बोहरा	९८६६९०४६१६	३८३४४०	२५२४१०	७८५०००	१०३७४१०
८	लम्मा बहुदेशीय कृषि तथा पशुपंक्षी फर्म	रुकुम पूर्व	भुमे गा.पा.-९	चुनवाड	पदम पुन	९८६२५२११४९	३४१२००	२०७५७	७५८००	२८३३७१
९	गोकुल बहुदेशीय कृषि फर्म	रुकुम पूर्व	भुमे गा.पा.-९	चुनवाड	यज्ञ प्रकास ओली	९७४६५२६१८०	३१०७००	१८२३३१	६८५००	२५०८३१
१०	जनजागृती कृषक समूह	रुकुम पूर्व	सिस्ने गा.पा- ४	ढाँका	कल बहादुर घर्ति	-	६०५०००	२१२११०	१५००००	३६२११०

क्र. सं.	अनुदानग्राहिकको नाम (कृषक, उद्यमी, निजि फर्म, समुह, सहकारी)	जिल्ला	कार्यत्रय संघको स्थान (स्थानीय तह र वडा नं.)	गाउँ टोलको नाम	सम्पर्क व्यक्तिको नाम	सम्पर्क नं.	सम्भौता बमोजिम स्वीकृत अनुदान रकम रू.	कार्य सम्पन्नता का आधार मा भुक्तानी रकम रू.	अनुदान ग्राहीको लागत रकम रू.	कार्यक्रमको कुल लागत रकम रू.
११	रुकुमकोट महिला बहुदेशीय सहकारी संस्था लि.	रुकुम पूर्व	सिस्ने गा.पा. ६ रुकुमपूर्व	छिप्रिदह	दिल कुमारी मल्ल	-	८०५०००	४१३३७१	१५५०००	५६८३७१
१२	बहुदेशीय सहकारी सम्पर्क सेवा प्रा.लि.	रुकुम पूर्व	सिस्ने गा.पा. ६ रुकुमपूर्व	लुष्पा	उपेन्द्रलाल कामी	-	५५९९५९	१८८६०२	७८५००	२६७०२
१३	साकिम कृषक समूह	रुकुम पूर्व	भुमे गा.पा. - ४	साकिम	कल्पना पुनबुढा	-	६०५०००	१३९२८९	७५८००	२१५०८९
१४	स्वाभिमानी दलित उत्थान सहकारी संस्था	रुकुम पूर्व	सिस्ने गा.पा. ६ रुकुमपूर्व	ढकालबारा	हर्कवीर कामी	-	१००५०००	७०५५३९	२५००००	९५५५३९
१५	माखमली कृषक समूह	रुकुम पूर्व	भुमे गा.पा. - ४ साकिम		नरमाया बुढा	९८०६२२३२१०	६०५०००	१४३३१५	७५०००.०	२१८३१५
	जम्मा						८२२८०५८	४१५६९४१	२४९४७००	६६५१६४१
	कुल जम्मा						७७७४७३८५	४१०६२६९२	२६७७१५५	६७८३३८४७

वार्षिक प्रगति तथा तथ्याङ्क विवरण (आ.व. २०७८/०७९)

६५

१२. तेश्रो चौमासिक तथा वार्षिक निकास खर्चको विवरण (आ.व. २०७८/०७९)												
क्र. सं.	व.उ.सि.नं.	कार्यक्रम शीर्षक	वार्षिक बजेट	तेश्रो चौ. बजेट	तेश्रो चौ. खर्च	तेश्रो चौ. प्रगति वृत्तीय प्रतिशत	तेश्रो चौ. प्रगति भारत प्रतिशत	हाल सम्मको खर्च	वार्षिक प्रगति वृत्तीय प्रतिशत	वार्षिक प्रगति भारत प्रतिशत	थ	थ
१	३१२०२०१६३	साधारण चालु	११८९७.००	४५२०	४१०८.९११	९६.८५	९९.६०	८४८७.९११	७१.३४	९५.५५	९५	९५
१.१	३१२०२०१६४	साधारण पुँजगत	६९७.००	०	४३.०४३	१००.००	१००.००	६९६.८४३	९९.९८	१००.००	९८	९८
२	३१२०००१८	सेवा टेवा बिस्तार कार्यक्रम	१६४९१.००	९५६६	६३८७.७४६	६८.१२	८६.५८	९५१६.७४६	५८.९०	८०.९८	९८	९८
३	३१२०००१२३	कृषि उत्पादन, खाद्य तथा पोषण कार्यक्रम	१९४३२.००	६४४७	१०२२३.४२९	१५९.१३	१७८.००	११२६९.६२९	५८.००	६२.००	६२	६२
३.१	३१२०००१२४	कृषि उत्पादन, खाद्य तथा पोषण कार्यक्रम पुँजगत	७०००.००	०	०	०.००	०.००	०	०.००	०.००	०	०
४	३१२०००१३३	स्मार्ट कृषि गाउँ कार्यक्रम	७९४९.००	११८३	५०७०.६२७	४३२.९०	४३३.७१	५१५५.०४७	६४.८५	७६.९०	९०	९०
५	३१२०००१७	अभियानमुखि (मिसन) कृषि तथा पशुपन्थी विकास कार्यक्रम	८५६५.००	१०८०	४३८०	४०५.५६	४४८.९०	४६९७.५९५	५४.८५	८०.६०	६०	६०
६	३१२०००१९	कृषि तथा पशुपन्थी जन्तु निर्माण तथा व्यवस्थापन	१००००.००	६३००	४४१५.३४५	७०.०८	८४.००	४४१५.३४५	४४.१५	७५.००	७५	७५
७	३१२०००२१	पशुपन्थी विकास तथा पशु स्वास्थ्य नियमन कार्यक्रम	२७०४.००	६८	२१२१.०४४	३१२०.५९	३८१५.४८	२१४०.०४४	८९.०६	९९.१२	९२	९२
८	३१२०००१४	मत्स्य विकास तथा प्रवर्द्धन कार्यक्रम	२०००.००	२०००	८६९.८	४३.५०	५०.००	८६९.८	४३.५०	५०.००	५०	५०
९	३१२९११२०	कृषि विकास रणनीति अनुगमन तथा समन्वय कार्यक्रम (संघ)	३००.००	१००	३००	३००.००	३००.३०	३००	१००.००	१००.००	१००	१००
१०	३१२९११२१	प्रधानमन्त्री कृषि आधुनिककरण परियोजना (ब्लक विकास)	९६३७.००	३३७५	८३१५	२४६.३७	२५७.००	८४५४.३५४	८७.७३	१००.००	१००	१००
११	३१२९११२२	कृषि (संघ शासित अनुदान) प्राङ्गारिक	७५५०.००	१७००	४५७३१	२६९०.०६	२८१.००	४६७२.२	६१.८८	८२.७३	७३	७३
१२	३१२९११२३	पशुसेवा संघ शासित (खोप अभियान)	४७०.००	२३५	४६९.९४	१९९.९७	२००.००	४६९.९४	१००.००	१००.००	१००	१००
	जम्मा		१०४६९२	३६५७४.०	९२४३६.०	२५२.७४	४५२.५०	६११४५.४	५८.४१	७८.७८	७८	७८

वार्षिक प्रगति तथा तथ्याङ्क विवरण (आ.व. २०७८/०७९)

१३. तेस्रो चौमासिक तथा वार्षिक प्रगति प्रतिवेदन (आ.व. २०७८/०७९)

१३.१ आ.व. २०७८/७९

वजेट उपनिर्षक नं. ३१२०००१८

मन्त्रालय भूमि व्यवस्था कृषि तथा सहकारी मन्त्रालय

कार्यक्रम आयोजनाको नाम : कृषि तथा पशुपन्थी श्रोत तथा प्रविधि सेवा टेवा विस्तार कार्यक्रम

कार्यालयको नाम : एकीकृत कृषि तथा पशुपन्थी विकास कार्यालय रुकुम (पूर्व)

वार्षिक वजेट रु. १६४.९१

क्र.सं.	कार्यक्रम / कृयाकलाप	इकाई	वार्षिक लक्ष्य			तेस्रो चौमासिक लक्ष्य			तेस्रो चौमासिक प्रगति			वार्षिक प्रगति			वैफियत
			परिमाण	भार	वजेट	परिमाण	भार	वजेट	परिमाण	भारित	वित्तिय	परिमाण	भारित	वित्तिय	
१	२	४	६	१२	७	११	१२	१३	१४	१५	१६	२०	२१	२२	२३
आ:- चाबु खर्व अन्तर्गत कार्यक्रमहरू:-															
१.२.११.१३	विक्रम समिति सञ्चालन, सरोकारवालाहरूसँगको बैठक/पत्राचार/वित्तिको भन्ना	पटक	६	०.६१	१.५	२	०.३	०.५							०
२.४.१.२.३३	वार्षिक प्रति तथा तथ्याङ्क पुस्तिका प्रकाशन (छपाई खर्च)	पटक	१	०.६१	१	०	०	०	०	०	१.०९	१	०.६१	१	१.९४
२.४.२.१	विषय विस्तार सल्लाहकार सेवा (विश्व र सल्लाहकार सेवा)	जना	२	३.८२	६.३	२	२.१८	३.६	१	१.०९	१.९४	१	१.९१	१.९४	
२.४.२.१६	कार्यक्रमको इन्फोर्मिङ निगान/विश्व र सल्लाहकार सेवा	संख्या	१	०.६१	१	०	०	०	१	०.६१	१	१	०.६१	१	
२.४.४.७	वेबसाईट निर्माण तथा अद्यावधिक/परामर्श सेवा खर्च	पटक	३	०.३६	०.६	१	०.१२	०.२	३	०.३६	०.६	३	०.३६	०.६	
२.४.७.१३	शुभम कर्ण सहकारको परिश्रमिक (व्यक्ति करार)	महिना	१	२.८४	४.६८	१	०.८८	१.४४	१	०.८८	१.४८	१.००	२.८४	३.७८	
२.४.७.२२	शुभम कर्ण सहकारको लागि पोशाक (व्यक्ति करार)	जना	१	०.०६	०.१	१	०.०६	०.१	०	०	०	०.००	०.००	०	
२.६.४.४.३	कर्मचारीहरूको लागि सिप विकास कार्यक्रम (उद्यमशीलता, रोजगारीमुलक / सशक्तिकरण / सीप विकास तथा क्षमता अभिवृद्धि तालिम)	जना	२	०.३०	०.५	०	०	०	०	०	०	०	०.००	०	
२.६.४.४.५	मेकानो बीउ उत्पादन समूहको जिला स्तरीय कृषक तालिम (उद्यमशीलता, रोजगारी मुलक / सशक्तिकरण / सीप विकास तथा क्षमता अभिवृद्धि तालिम)	पटक	१	१.२१	२	०	०	०	०	०	०	१	१.२१	२	
२.६.४.४.६	जैविक विषादी निमोन सन्धको जिला स्तरीय कृषक तालिम (उद्यमशीलता, रोजगारी मुलक / सशक्तिकरण / सीप विकास तथा क्षमता अभिवृद्धि तालिम)	पटक	१	१.२१	२	०	०	०	०	०	०	१	१.२१	२	
२.६.४.८.९	हरित ससमसेवको लागि क्षमता अभिवृद्धि कार्यक्रम (उद्यमशीलता, रोजगारी मुलक / सशक्तिकरण / सीप विकास तथा क्षमता अभिवृद्धि तालिम)	पटक		०.००									०.००	०	
२.६.४.८.९.१	कृषि मेसिनरी मर्मत तालिम	पटक	१	१.४३	२.४६	०	०	०	०	०	०	१.००	१.४३	२.४६	
२.६.४.८.९.३	प्रविधि सिकाई तालिम	पटक	१	०.८७	१.४४	०	०	०	०	०	०	१.०	०.८७	१.४४	
२.६.४.८.९.४	त्रैमासिक समीक्षा गोष्ठी	पटक	३	१.०९	१.८	१.००	०.३६	०.६०	१.००	०.३६	०.६	३.००	१.०९	१.८	
२.६.४.९.१	जारीकोष विशेष तथा प्रविधि सम्बन्धि स्फुरण अभिवृद्धिकरण/गोष्ठी तथा कार्यशाळा	पटक	३	०.६१	१.५	१	०.३	०.५	१	०.३	०.५	३.०	०.६१	१.५	
२.६.६.७.२	एक स्वास्थ्य अवधारणा कार्यक्रम गोष्ठी/गोष्ठी तथा कार्यशाळा	पटक	१	०.४५	०.७५	०	०	०	०	०	०	१.००	०.४५	०.७५	
२.६.६.८.७	खोत रोग सचेतना तथा नियन्त्रणको लागि सरकारी/वालाहरूमा अन्तर्क्रिय गोष्ठी/गोष्ठी तथा कार्यशाळा	पटक	१	०.४५	०.७५	०	०	०	०	०	०	१.००	०.४५	०.७५	
२.६.६.८.९	जुनैतिक रोग सम्बन्धि सुरुत प्रसार शिक्षा/गोष्ठी तथा कार्यशाळा	पटक	६	०.९८	०.३	२	०.६	०.१	०	०	०	४.०	०.९८	०.३	

क्र.सं.	कार्यक्रम / कृयाकलाप	इकाई	वार्षिक लक्ष्य			तेश्रो चौमासिक लक्ष्य			तेश्रो चौमासिक प्रगति			वार्षिक प्रगति			कैफियत
			परिमाण	भार	बजेट	परिमाण	भार	बजेट	परिमाण	भारित	विलिय	परिमाण	भारित	विलिय	
२.६.६.१०	सक्रिय गाम्बिण पशु स्वास्थ्य कार्यक्रम/निवि पारामेटेरिआइस/continue education system नाफत १ दिन अभिमुखिकरण तारिमागोष्ठि तथा कार्यशाला	पटक	१	०.३०	०.५	१	०.३	०.५	०	०	०	०	०.००	०	
२.६.६.२००	स्थानीय तहका प्राविधिकहरुसंग अन्तर्कृया गर्दा (गोष्ठि तथा कार्यशाला)	पटक	२	०.९१	१.५	१	०.५५	०.७५	०	०	०	०	०.९१	१.४६९	
२.६.६.२०१	स्वल्प तहसंग योजना तर्जुमा गोष्ठि तथा कार्यशाला	पटक	१	०.९१	१.५	०	०	०	०	०	०	०	०.९१	१.५	
२.६.६.२११	सुदाम कर्जा सहजीकरण अन्तर्क्रियागोष्ठि तथा कार्यशाला	पटक	१	०.३०	०.५	०	०	०	०	०	०	०	०.३०	०.५	
२.६.६.२५	मैला दिवस, सप्ताह, महोत्सव संचालन तथा सहभागी(प्रचार प्रसार तथा सामग्री उत्पादन तथा प्रकाशन र वितरण)	पटक	३	०.९१	१.५	१	०.३	०.५	१	०.३	०.५	३	०.९१	१.४७६	
२.६.६.१००	रोडियो, टिभी र फ्लेमिङबाट शब्दसमूह सूचना प्रसारण(प्रचारप्रसार तथा सामग्री उत्पादन तथा प्रकाशन र वितरण)	पटक	१२	०.५६	०.९६	१	०.१९	०.३२	५,०००	०.७६	०.१५	१२,०००	०.५६	०.९२८	
२.६.१५.७७	कृषि सूचना तथा ज्ञान कक्ष स्थापना तथा संचालन(कृषि विकास कार्यक्रम)	पटक	१	०.९१	१.५	०	०	०	०	०	०	१	०.९१	१.५	
२.६.१५.३११	माटो परिक्षण तथा स्वास्थ्य परिषदपत्र वितरण कार्यक्रम(कृषि विकास कार्यक्रम)	पटक	१	०.३०	०.५	०	०	०	०	०	०	१	०.३०	०.५	
२.६.१५.५१६	सार्वजनिक नीति सहकारिता शक्ति, इन्फोडिजिट, पूर्व जनशक्ती सेना तथा लोकतांत्रिक युद्ध परिवार सुक्यासी समुदायका लागि कृषि उत्पादनमूलक रोजगार कार्यक्रम	पटक	१	१.१०	१.५	१	१.१	१.५	१	१.१	१.५	१	१.१०	२.०६५	
२.६.१६.३५	कार्यक्रम सर्वतन्त्रिकरण(खड तथा पोषण कार्यक्रम)	पटक	१	०.३०	०.५	०	०	०	०	०	०	१	०.३०	०.५	
२.६.१६.३७	लैकिक प्राङ्गारिक प्रवर्द्धन कार्यक्रम	पटक	१	३.०३	५	१	३.०३	५	१	३.०३	५	१	३.०३	५	
२.६.१६.६६	पशु स्वास्थ्य उपचार तथा खोम सेवा (पशुपुच्छी विकास कार्यक्रम)	पटक	३	१.६२	३	१	०.६१	१	१	०.६१	१	३	१.६२	३	
२.६.१६.६९	प्रयोगशाला सेवा संचालन तथा सेवा निदान(पशुपुच्छी विकास कार्यक्रम)	पटक	३	१.०९	१.६	१	०.३६	०.६	१	०.३६	०.६	३	१.०९	१.६	
२.६.१६.१२६	पशु स्वास्थ्य आकस्मिक सेवा(पशुपुच्छी विकास कार्यक्रम)	पटक	३	०.९१	१.५	१	०.३	०.५	०	०	०	३	०.९१	१.५	
२.६.२५.१९	पशुपुच्छी तथा मत्स्य प्रविधि प्रदर्शन(अन्य)	पटक	३	१.६२	३	१	०.६१	१	०	०	०	३	१.६२	३	
२.६.२६.२	ओ.जे.टी. परिवर्तन कार्यक्रम(विविध कार्यक्रम)	पटक	३	०.९१	१.५	१	०.३	०.५	३	०.९	१.०३२	३	०.९१	१.०३२	
२.६.१.२६	सरोकारवाला तिकायहरुसँग सुझा अनुगमन(अनुगमन मूल्याङ्कन तथा कार्यक्रम कार्यान्वयन भ्रमण खर्च)	पटक	१	०.६१	१	०	०	०	१	०	१	१	०.६१	१	
२.६.१.२६	शुद्धिकर्ता कार्यक्रमको अनुगमन(अनुगमन मूल्याङ्कन तथा कार्यक्रम कार्यान्वयन भ्रमण खर्च)	पटक	३	०.२७	०.४५	१	०.०९	०.१५	१,०००	०.०९	०.२३५	३,०००	०.२७	०.४७७	

क्र.सं.	कार्यक्रम / क्रियाकलाप	खर्च शीर्षक	इकाई	वार्षिक लक्ष्य			तेश्रो चौमासिक लक्ष्य			तेश्रो चौमासिक प्रगति			वार्षिक प्रगति		कैफियत	
				परिमाण	भार	बजेट	परिमाण	भार	बजेट	परिमाण	भारित	वित्तिय	परिमाण	भारित		वित्तिय
२.८.१.३१	कृषि उत्पादन सामग्री (मल, वीर र विषादी) नियमन तथा अनुमति/अनुमति मुल्याङ्कन तथा कार्यक्रम कार्यान्वयन भ्रमण खर्च	२२६११	पटक	३	०.५५	०.९	१	०.१८	०.०३	०	०	०	०.००	०	०	
५.१.११.११	कृषि पशु पठेका युवालाई उत्पादकता अनुदान(अन्य)	२६४१३	संख्या	४	६.०६	१०	०	०.०	०	३	०	५.८२	४.५५	५.८२		
५.१.११.३१२	हरिण स्वयंसेवकका लागि संचार खर्च, स्थलात भुमती तालिम, नमुना फार्म स्थापना र प्रदर्शनी कार्यक्रम संचालन वापत सहयोग(अन्य)	२६४१३	पटक		०.००		०	०.००	०	०	०	०	०.००	०		
५.१.११.३१२	संचार खर्च, स्थलात भुमती तालिम र प्रदर्शनी कार्यक्रम संचालन वापत सहयोग	२६४१३	पटक	१	२.२६	३.७२	०.००	०.००	०.००	०.००	०	०	०.००	०.००	०	
५.१.११.३१२	नमुना फार्म स्थापना वापत सहयोग	२६४१३	पटक	१	४.८५	८.०	०	०	१.०००	०	१.५३६	१.०००	४.८५	४.८३५		
५.१.११.३७४	श्रीत विठ उत्पादन केन्द्र स्थापना तथा संचालन(वीर अलु)(अन्य)	२६४१३	पटक	१	६.०६	१०.०	१	६	१०	०	०	०	०.००	०		
५.१.११.३८३	व्यावसायिक स्पाउर पकेट क्षेत्र विस्तार कार्यक्रम (अन्य)	२६४१३	हेक्टर	५	६.०६	१०.०	५	६	१०	५	६.०६	५	६.०६	६.०६	६.०६	
५.१.११.३८४	व्यावसायिक ओखर पकेट क्षेत्र विस्तार कार्यक्रम (अन्य)	२६४१३	हेक्टर	५	६.०६	१०.०	५	६	१०	५	६.०६	५	६.०६	६.०६	६.०६	
५.१.११.३८५	व्यावसायिक बर्बे अलु पकेट क्षेत्र विस्तार कार्यक्रम (अन्य)	२६४१३	हेक्टर	२०	१२.१३	२०.०	२०	१२	२०	२०	१२.१३	२०	१२.१३	१२.१३		
५.१.११.४१०	वीर प्रशोधन प्याकेजिङ लेबलिङ सामग्री तथा उपकरण सहयोग (अन्य)	२६४१३	पटक	१	६.०६	१०.०	१	६	१०	१	६.०६	१	६.०६	६.०६	६.०६	
५.१.११.४१७	सुख सुख दुध बकसापको लागि सेगलेस स्टिल मिल ब्यान वितरण (अन्य)	२६४१३	संख्या	२०	१.५६	३.४	०	०.००	०	०	०	०	०.००	०		
५.१.११.४३४	केरउ प्रदर्शन कार्यक्रम (अन्य)	२६४१३	पटक	१	३.०३	५.०	०	०.००	०	०	०	०	०.००	०		
५.१.११.४४३	महिला उद्यमी समुह सहकारी लक्षित विशेष कृषि कार्यक्रम (अन्य)	२६४१३	पटक	१	३.०३	५.०	१	१.५	३	१	१.५	१	३.०३	३.०३	३.०३	
	कुल जम्मा			८९	१००.००	१६४.९१	५७	५८.५	९५.३९	५८	५०.६५	१०१	८०.९८	८०.९८	८०.९८	

तेश्रो चौमासिक प्रगति:

भारित प्रगति: ८६.५८%

वित्तिय प्रगति: ६८.१२%

वार्षिक प्रगति:

भारित प्रगति: ८०.९८%

वित्तिय प्रगति: ५८.९९%

१३.२ आ.व. २०७८/७९

बजेट उपशिर्षक नं. ३१२०००१२

मन्त्रालय भूमि व्यवस्था कृषि तथा सहकारी मन्त्रालय

कार्यक्रम आयोजनाको नाम : कृषि उत्पादन, खाद्य तथा पोषण सुरक्षा कार्यक्रम

कार्यालयको नाम : एकीकृत कृषि तथा पशुपन्छी विकास कार्यालय रुकुम (पूर्व)

वार्षिक बजेट रु : २६४.३२

रु. लाखमा

वार्षिक प्रगति तथा तथ्याङ्क विवरण (आ.व. २०७८/०७९)

क्र.सं.	कार्यक्रम / क्रियाकलाप	खर्च शीर्षक	इकाई	वार्षिक लक्ष्य			तेस्रो त्रैमासिक लक्ष्य			तेस्रो त्रैमासिक प्रगति			वार्षिक प्रगति		अभिव्यक्त
				परिमाण	भार	बजेट	परिमाण	भार	बजेट	परिमाण	भारित	वित्तिय	परिमाण	भारित	
१	२	३	४	५	६	७	११	१२	१३	१४	१५	१६	१७	१८	१९
आ) पूँजीगत खर्च अन्तर्गतका कार्यक्रमहरू:-															
११.४.२२.४१	पुष्प हिलालपत्र बहुउद्देश्यीय कृषक समूह कृषि फर्म थरपावर, पुष्पा	३११४९	संख्या	१	९.४६	२१	०	०.००	०	०	०	०	०	०	०
	उत्तरांगी १२ (अन्य सार्वजनिक निर्माण)														
११.४.२२.४२	सामुदायिक स्याउ फार्मथरपावर, पुष्पा उत्तरांगी २ (अन्य सार्वजनिक	३११४९	संख्या	१	१७	४१	०	०	०	०	०	०	०	०	०
का) पूँजीगत खर्च कार्यक्रमहरू जम्मा															
आ) चालु खर्च अन्तर्गतका कार्यक्रमहरू:-															
२.७.४.४३	रुइ डेन्सिटी स्याउ प्रदर्शन कार्यक्रम(प्रचार प्रसार तथा समायोजी उत्पादन तथा प्रकाशन २ वितरण)	२२४२२	संख्या	१	३.८	१०	०	०	०	०	०	०	०	०	०
२.७.१४.४४	बाली बढाउने (धान,मकै,मुहुँ,तलारी आलु,फलफूल(कृषि विकास कार्यक्रम)	२२४२२	संख्या	१००	०.२	०.४	२४.००	०.०४	०.१३	०.००	०.००	०.००	०.१९	०.३८	०.३८
२.७.१४.४४	अकस्मिक बाली संरक्षण कार्यक्रम(कृषि विकास कार्यक्रम)	२२४२२	पटक	३	०.३	०.९	१.०	०.१	०.३	०.११	०.३०	०.३०	०.३८	०.९०	०.९०
२.७.१२.४५	कृषि प्रविधि प्रदर्शन कार्यक्रम (कृषि विकास कार्यक्रम)	२२४२२	पटक	३	१.१	३	१	०	१	०.३८	१.००	१.००	१.१२	३.००	३.००
२.७.१४.४०४	फलफूल बगैचा सुदृढीकरण कार्यक्रम(कृषि विकास कार्यक्रम)	२२४२२	पटक	१	०.८	१	०.००	०.००	०.००	०.००	१.४०	१.००	०.७६	१.४	१.४
२.७.१४.४१७	फलफूल विस्था वितरण (७५% अनुदान) (कृषि विकास कार्यक्रम)	२२४२२	पटक	१	३.८	१०	१.००	१.६९	४.००	१.६९	१.६९	१.६९	३.७८	९.६४	९.६४
२.७.१८.८३	प्रतिफलमा आधारित प्रोत्साहन अनुदान (पशुपन्छी विकास कार्यक्रम)	२२४२२	पटक	१	७.६	२०	०	४	१०	०	०.००	०.००	०	०.००	०
२.७.२४.१२	वीट आत्मनिर्भर कार्यक्रम (खाद्यन्न दलम तेलम अन्य) हे.	२२४२२	हे.	३	०.७	१.६	०.०	०.०	०.०	०.००	०.००	०.००	०.००	०.००	०
२.७.२४.१३	वीट आत्मनिर्भर कार्यक्रम (तलारी मसला बाली अन्य) हे.	२२४२२	हे.	२.४	०.९	२.४	०	०	०	०.००	०.००	०.००	०.००	०	०
२.७.३१.६७	रैथाने बालीको प्रदर्शन तथा बजारीकरण कार्यक्रम (सहकारी तथा गरिबी न्यूनीकरण सम्बन्धी कार्यक्रम)	२२४२२	पटक	२	१.१	३	०	०	०	०.००	०.००	०.००	०.००	०	०
२.८.१.९	कार्यक्रम अनुगमन तथा मूल्याङ्कन अनुगमन कार्यक्रम कार्यक्रम अनुगमन कार्यक्रम	२२६११	पटक	३	०.६	१.६२	१.००	०.२०	०.४४	०.२०	०.२०	०.४९	३.००	०.५१	१.६२
४.१.११.६७	तलारी पुष्प तथा फलफूल नर्सरी स्थापना सुदृढीकरण कार्यक्रम अन्य	२६४१३	संख्या	२	२.३	६	०	०	०	१	१.१०	१.६६	१	१.१४	१.६६
४.१.११.१४४	मरी विकास कार्यक्रम	२६४१३	संख्या	४	१.९	४	०	०	०	४	१.४१	३.७८	४	१.४१	३.७८
४.१.११.२१३	पञ्जायिक मालमा अनुदान (८५%)	२६४१३	पटक	२	९.४	२१	१	४	१३	९.४६	११.४३	२	९.४६	११.४३	११.४३

क्र.सं.	कार्यक्रम /कृषकलाप	खर्च शीर्षक	इकाई	वार्षिक लक्ष्य			तेस्रो चौमासिक लक्ष्य			तेस्रो चौमासिक प्रगति			वार्षिक प्रगति			अभिव्यक्त
				परिमाण	भार	बजेट	परिमाण	भार	बजेट	परिमाण	भारित	वित्तिय	परिमाण	भारित	वित्तिय	
५.१.१.१.२२१	डेरी पसल सुधार अन्य	२६४१३	संख्या	२	१.५	५	०	०	१	१.३६	१.३६	१	०.५६	१.३५६६		
५.१.१.१.२१०	मासु पसल सुधार अन्य	२६४१३	संख्या	२	१.५	५	०	०	१	०.००	२.००	१	०.५६	२		
५.१.१.१.२७२	लघुन व्याज प्रवर्द्धन कार्यक्रम	२६४१३	हे.	१०	३.८	१०	०	०	५.००	३.७८	५.६७	१०.००	३.५८	८.४५		
५.१.१.१.३३१	काठिड विशेष मागमा आधारित कृषि पशुपन्डी विकास कार्यक्रम अन्य	२६४१३	पटक	१	५.७	१५	१	२	१.८१	५.५१	५.५१	१	५.६७	५.५१		
५.१.१.१.३३३	शाम्रिण कुखुरा पालन विस्तार कार्यक्रम	२६४१३	संख्या	२	३.८	१०	०	०	२	३.७८	६.९०	२	३.५८	६.९		
५.१.१.१.३३६	सिचाई सहित कृषि विकास कार्यक्रम (अन्य)	२६४१३	संख्या	२०	१८.९	५०	१०	९	१७.००	१६.०८	४१.०७	१८.००	१७.०२	४३.४४		
५.१.१.१.४२३	प्राङ्गणिक उत्पादनको लागि अकारो सुधार र गोठ सुधार कार्यक्रम (अन्य)	२६४१३	पटक	१	३.८	१०	१	२	१.८१	५.८१	५.८१	१	३.५८	५.८१		
				९०.५	७३.५	१९४.३२	४२.००	२४.३८	४०.०	४३.४	६४.४७	४०.०	४३.४	१०२.६	४४५	११२.८
				१५.८	१००.०	२६४.३२	४२.००	२४.४	४०.०	४३.४	६४.४७	४०.०	४३.४	१०२.६	४४५	११२.८
	ख) मासु खर्च कार्यक्रमको जम्मा															
	कुल जम्मा खर्च															

१३.३ आ.व. २०७८/७९

वजेट उपशिर्षक नं. ३१२०००१३

मन्त्रालय भूमि व्यवस्था कृषि तथा सहकारी मन्त्रालय

कार्यक्रम आयोजनाको नाम : स्मार्ट कृषि गाउँ कार्यक्रम

कार्यालयको नाम : एकीकृत कृषि तथा पशुपन्छी विकास कार्यालय रुकुम (पूर्व)

वार्षिक वजेट रु : ७९.४९

रु. लाखमा

वार्षिक प्रगति तथा तथ्याङ्क विवरण (आ.व. २०७८/०७९)

क्र.सं.	कार्यक्रम/कृष्यकलाप	खर्च शीर्षक	इकाई	वार्षिक तथ्य			तेश्रो चौमासिक लक्ष्य			तेश्रो चौमासिक प्रगति			वार्षिक प्रगति											
				परिमाण	बजेट	भार	परिमाण	भार	बजेट	परिमाण	भार	वित्तिय	परिमाण	भार	वित्तिय	केफियत								
१	२	३	४	५	६	७	८	९	१०	११	१२	१३	१४	१५	१६	१७	१८	१९	२०	२१	२२	२३		
आ:- बाहु खर्च अन्तर्गतका कार्यक्रमहरू:-																								
2.4.12.14	कार्यक्रमको उपलब्धि प्रोत्साहन प्रकाशन(छपाई खर्च)	22315	पटक	1	0.63	0.5	1	0.63	0.5	1	0.63	0.5	1	0.63	0.5	1	0.63	0.5	1	0.63	0.5	1	0.63	0.5
2.6.6.23	सरोकारवालाहरूसँग अन्तर्क्रिया गोष्ठी(गोष्ठी तथा कार्यशाला)	22512	पटक	3	0.63	0.5	0	0	0	0	0	0	0	0	0	0	0	0	0	0	0	0	0	0
2.6.6.26	योजना तर्जुमा तथा समिक्षा गोष्ठी(गोष्ठी तथा कार्यशाला)	22512	संख्या	1	0.63	0.5	0	0	0	1	0.63	0.5	0	0	0	0	0	0	0	0	0	0	0	0
2.7.15.43	समासामा आधारित अध्ययन/अनुसन्धान/परिक्षण/प्रदर्शन(कृषिविकास कार्यक्रम)	22522	पटक	1	1.89	1.5	1	0.63	0.5	0	0	0	0	0	0	0	0	0	0	0	0	0	0	0
2.7.15.16	कार्यक्रम उपलब्धी सर्वेक्षण(कृषि विकास कार्यक्रम)	22522	पटक	1	0.63	0.5	1	0.63	0.5	1	0.63	0.5	1	0.63	0.5	1	0.63	0.5	1	0.63	0.5	1	0.63	0.5
2.8.1.9	कार्यक्रमको अनुगमन तथा मूल्यांकन(अनुगमन मुल्याङ्कन तथा कार्यक्रम कार्यान्वयन भ्रमण खर्च)	22611	संख्या	2	1.25	0.99	1	0.42	0.33	1	0.42	0.33	1	0.42	0.65	1.00	0.65	1.00	0.65	1.00	0.65	1.00	0.65	1.00
5.1.11.29	स्मार्ट कृषि गाउँ कार्यक्रम २०७५/७६ क्रमागत(अन्य)	26413	संख्या	2	56.61	45	2	6.29	5	2	56.61	34.83	2	56.61	34.83	2	56.61	34.83	2	56.61	34.83	2	56.61	34.83
5.1.11.300	स्मार्ट कृषि गाउँ कार्यक्रम २०७६/७७ क्रमागत(अन्य)	26413	संख्या	2	37.74	30	1	6.29	5	1	6.29	14.73	1	6.29	14.73	1	6.29	14.73	1	6.29	14.73	1	6.29	14.73
ख) बाहु खर्च कार्यक्रमको जम्मा				13	100	79.49	7	14.89	11.83	6	64.58	51.21	6	64.58	51.21	6	64.58	51.21	6	64.58	51.21	6	64.58	51.55

तेश्रो चौमासिक:

भारित प्रगति : ४३३.७%

वित्तिय प्रगति : ४३२.९%

वार्षिक प्रगति:

भारित प्रगति : ७६.९%

वित्तिय प्रगति : ६४.८५%

१३.४ आ.व. २०७८/७९

बजेट उपशिर्षक नं. ३१२०००१७

मन्त्रालय भूमि व्यवस्था कृषि तथा सहकारी मन्त्रालय

कार्यक्रम आयोजनाको नाम : अभियानमुखि (मिसन) कृषि तथा पशुपन्छी विकास कार्यक्रम

कार्यालयको नाम : एकीकृत कृषि तथा पशुपन्छी विकास कार्यालय रकुम (पूर्व)

वार्षिक बजेट रु. ८५.६५

रु. लाखमा

क्र.सं.	कार्यक्रम/कृयाकलाप	खर्च शीर्षक	इकाई	वार्षिक लक्ष्य			देशीय बौद्धिक			देशीय वैज्ञानिक			वार्षिक प्रगति			कैफियत								
				परिमाण	भार	बढे	परिमाण	भार	बढे	परिमाण	भार	बढे	परिमाण	भार	बढे									
१	२	३	४	५	६	७	८	९	१०	११	१२	१३	१४	१५	१६	१७	१८	१९	२०	२१	२२	२३		
आ- चातु खर्च अन्तर्गत कार्यक्रमहरू-																								
2.7.15.28	मिसन संचालनका लागि सहयोगी कार्यक्रम(कृषि विकास कार्यक्रम)	22522	पटक	2	2.34	2	0	0.00	0	0.0	0	2	२.३४	१.९५										
2.7.18.219	रोडकोरिडो लक्षित कार्यक्रम, पशुपन्छी तर्फ (०७७/०७८ को क्रमागत)(पशुपन्छी विकास कार्यक्रम)	22522	संख्या	1	14.59	125	0	0.00	0	0.0	0	0	0.00	0.00										
2.7.18.220	रोडकोरिडो लक्षित कार्यक्रम, कृषि तर्फ (०७७/०७८ को क्रमागत)(पशुपन्छी विकास कार्यक्रम)	22522	संख्या	1	14.59	125	0	0.00	0	0.0	0	1	१४.६	१०.५७										
2.8.1.9	कार्यक्रमको अनुगमन तथा मूल्यांकन(अनुगमन मूल्यांकन तथा कार्यक्रम कार्यान्वयन भ्रमण खर्च)	22611	पटक	3	2.80	2.4	1	0.93	0.8	३.८	३.८	1	०.९३	२.४०										
5.1.11.280	मकै मिसन (०७७/०७८ को क्रमागत)(अन्य)	26413	हेक्टर	25	7.30	6.25	0	0.00	0	४.४	४.४	15	४.३८	४.९६										
5.1.11.289	मकै मिसन नयाँ(अन्य)	26413	हेक्टर	25	29.19	25	10	11.40	10	२९.२	२९.२	25	१७.४५	१७.४५										
5.1.11.317	भैरवा/बाखा मिसन (०७७/०७८ को क्रमागत)(अन्य)	26413	पटक	1	29.19	25	0	0.00	0	४.४	४.४	1	२९.९९	१०.४४										
छा) चातु खर्च कार्यक्रमको जम्मा				58	100	85.55	11	12.33	10.8	55.4	45.0	43.8	80.6	47.0										

देशीय चौमासिक:

भारत प्रगति : ४४८.९%

वित्तिय प्रगति : ४०५.९%

वार्षिक प्रगति:

भारत प्रगति : ८०.६%

वित्तिय प्रगति : ५४.८५%

वार्षिक प्रगति तथा तथ्याङ्क विवरण (आ.व. २०७८/०७९)

७५

१३.५ आ.व. २०७८/७९

वजेट उपशिर्षक नं. ३१२०००१९

मन्त्रालय भूमि व्यवस्था कृषि तथा सहकारी मन्त्रालय

कार्यक्रम आयोजनाको नाम : कृषि तथा पशुपन्छीजन्य उद्योग, यन्त्र तथा पूर्वाधार विकास

कार्यालयको नाम : एकीकृत कृषि तथा पशुपन्छी विकास कार्यालय रुकुम (पूर्व)

वार्षिक वजेट रु १००.००

रु. लाखमा

क्र.सं.	कार्यक्रम/कृषकलाप	खर्च शीर्षक	इकाई	वार्षिक लक्ष्य		तेश्रो चौमासिक			तेश्रो चौमासिक प्रगति			वार्षिक प्रगति		कैफियत		
				परिमाण	बजेट	भार	परिमाण	भार	बजेट	परिमाण	भारित	वित्तिय	परिमाण		भारित	वित्तिय
१	२	३	४	५	६	७	११	१२	१३	१४	१५	१६	२०	२१	२२	२३
आ- चातु खर्च अन्तर्गतका कार्यक्रमहरू-																
११.१.२.९२	प्राङ्गणिक मल उद्योग स्थापना (भवन निर्माण)	२६४२३	पटक	१	४५.००	४५.०	१	३०	३०	१	३०.०	२८.६२	१	४५.०	२८.६२	
११.१.२.१०१	सेमी हर्टिक नर्सरी पूर्वाधार निर्माण तथा व्यवस्थापन (भवन निर्माण)	२६४२३	पटक	१	१५.००	१५.०				१	१५.०	९.७३	१	१५.०	९.७३	
११.३.२.१४	कृषि उपलब्धको उत्पादन गर्ने कृषि सहकारी/कृषक समूहलाई ढुवानी साधन अनुदान	२६४१३	पटक	१	२५.००	२५.०	१	२५	२५		०.०	०.०	०	०.०	०	
११.३.१०.३२	समा कृषि मेसिनरी औजार वितरण (कृषि खेतीको साधन) सिचाई प्रयोजन र पशु चिकित्सा सम्बन्धी उपकरण तथा मेसिनरी औजार	२६४२३	पटक	१	१५.००	१५.०	१	८	८	१	८.०	५.८१	१	१५.०	५.८१	
छा चातु खर्च कार्यक्रमको जम्मा				४	१००.००	१००.०	३	६३	६३	३	५३	४४.१६	३	७५	४४.१६	
कुल जम्मा खर्च				४	१००.००	१००.०	३	६३	६३	३	५३	४४.१६	३	७५	४४.१६	

तेश्रो चौमासिक:

भारित प्रगति : ८४.१%

वित्तिय प्रगति : ७०.१%

वार्षिक प्रगति:

भारित प्रगति : ७५.०%

वित्तिय प्रगति : ४४.१६%

वार्षिक प्रगति तथा तथ्याङ्क विवरण (आ.व. २०७८/०७९)

७५

१३.६ आ.व. २०७८/७९

वजेट उपशिर्षक नं. ३१२०००२१

मन्त्रालय भूमि व्यवस्था कृषि तथा सहकारी मन्त्रालय

कार्यक्रम भूमि व्यवस्था कृषि तथा पशु स्वास्थ्य विकास तथा पशुपन्थी विकास कार्यक्रम

कार्यालयको नाम : एकीकृत कृषि तथा पशुपन्थी विकास कार्यालय रकुम (पूर्व)

वार्षिक वजेट रु. २४.०४

रु. लाखमा

क्र.सं.	कार्यक्रम/क्याम्प	खर्च शीर्षक	इकाई	वार्षिक लक्ष्य		तेश्रो चैमासिक लक्ष्य		तेश्रो चैमासिक प्रगति		वार्षिक प्रगति		कैशियत	
				परिमाण	वजेट	भार	वजेट	परिमाण	भारि	वित्तिय	परिमाण		भारि
१	१	३	४	६	७	११	१२	१४	१५	१६	२०	२२	१३
आ)	चालु खर्च अन्तर्गतका कार्यक्रमहरु												
२.७.१८.४८	पशुपन्थी तथा मत्स्य नियमन कार्यक्रम(पशुपन्थी विकास कार्यक्रम)	२२५२२	पटक	४.४४	१.२	४	१.४८	४	१.५	०.१५	१२	४.४४	०.३४
२.७.१८.४९	इपिडेमियोलोजिकल रिपोर्टिङ(पशुपन्थी विकास कार्यक्रम)	२२५२२	पटक	०.८९	०.२४	४	०.३	०.०८	०.८			०.००	०
२.७.१८.११	स्थानीय जातको भेडा संरक्षण कार्यक्रम(पशुपन्थी विकास कार्यक्रम)	२२५२२	पटक	३६.९८	१०	०	०	०	२७.७	९.९२	१	३६.९८	९.९२
२.८.१.९	कार्यक्रमको अनुगमन तथा मूल्यांकन(अनुगमन मूल्यांकन तथा कार्यक्रम कार्यान्वयन प्रमण खर्च)	२२६११	पटक	२.२२	०.६	१	०.७४	०.२	२.९	०.६	३	२.२२	०.६
५.१.११.४६३	कापडुङ्ग बुङ्गदेसरीप बंगुर पालन भूमे ३, रकुम (पूर्व) (अन्य)	२६४१३	पटक	३६.९८	१०	०	०	०	२७.७	८.३९	१	३६.९८	८.३९
५.१.११.४६४	जन प्रमाह बंगुर पालन भूमे ७, रकुम (पूर्व) (अन्य)	२६४१३	पटक	१८.४९	५	०	०	०	१८.५	२.१६	१	१८.४९	२.१६
ख) चालु खर्च कार्यक्रमको जम्मा				१००.००	२७.०४	९	२.५२	०.६८	९६.१५	२१.२२	१८	९९.११	२१.४१
	कुल जम्मा खर्च			१००.००	२४.०४	९	२.५२	०.६८	९६.१५	२१.२२	१८	९९.११	२१.४१

तेश्रो चैमासिक:

भारि प्रगति : ३६.१५.४८%

वित्तिय प्रगति : ३१.२०.५९%

वार्षिक प्रगति:

भारि प्रगति : ९९.११%

वित्तिय प्रगति : ८९.०६%

वार्षिक प्रगति तथा तथ्याङ्क विवरण (आ.व. २०७८/०७९)

७२

१३.७ आ.व. २०७८/७९
 वजेट उपशर्षिक नं. ३१२०००१४
 मन्त्रालय भूमि व्यवस्था कृषि तथा सहकारी मन्त्रालय
 कार्यक्रम आयोजनाको नाम : मत्स्य विकास तथा प्रवर्द्धन कार्यक्रम
 कार्यालयको नाम : एकीकृत कृषि तथा पशुपन्छी विकास कार्यालय रुकुम (पूर्व)
 वार्षिक वजेट रु २०.००

रु लाखमा

वार्षिक प्रगति तथा तथ्याङ्क विवरण (आ.व. २०७८/०७९)

क्र.सं.	कार्यक्रम/कृष्यकलाप	खर्च शीर्षक	इकाई	वार्षिक लक्ष्य			देशी चौरासिक लक्ष्य			देशी चौरासिक प्रगति			वैकल्पिक			
				परिमाण	भार	बजेट	परिमाण	भार	बजेट	परिमाण	भारित	वित्तिय		परिमाण	भारित	वित्तिय
१	२	३	४	५	६	७	८	९	१०	११	१२	१३	१४	१५	१६	१७
५.११.४०१	चिसोपानीमा माछा पालन कार्यक्रम (अन्य)	२६४१३	संख्या	२	१००.००	२०.०	२	१००.००	१	५०	१	१००.००	१	५०	१	१००.००
ख) चातु खर्च कार्यक्रमको जम्मा				२	१००.००	२०.०	२	१००.००	१	५०	१	१००.००	१	५०	१	१००.००

देशी चौरासिक:

भारित प्रगति : ५०.००%
 वित्तिय प्रगति : ४३.५%

वार्षिक प्रगति:

भारित प्रगति : ५०%
 वित्तिय प्रगति : ४३.५%

६

१३.८ आ.व. २०७८/७९

बजेट उपशिर्षक नं. ३१२९११२०

मन्त्रालय भूमि व्यवस्था कृषि तथा सहकारी मन्त्रालय

कार्यक्रम आयोजनाको नाम : कृषि विकास रणनिधि अनुगमन तथा समन्वय कार्यक्रम

कार्यालयको नाम : एकीकृत कृषि तथा पशुपन्छी विकास कार्यालय रुकुम (पूर्व)

वार्षिक बजेट रु ३.००

रु लाखमा

वार्षिक प्रगति तथा तथ्याङ्क विवरण (आ.व. २०७८/०७९)

क्र.सं.	कार्यक्रम/कृयाकलाप	खर्चशीर्षक	इकाई	वार्षिक लक्ष्य		तेस्रो चौमासिक लक्ष्य			तेस्रो चौमासिक प्रगति			वार्षिक प्रगति		
				परिमाण	बजेट	परिमाण	भार	बजेट	परिमाण	भारत	वित्तिय	परिमाण	भारत	वित्तिय
१	२	३	४	५	७	१४	१५	१६	१७	१८	१९	१७	१८	१९
आ:- चालु खर्च अन्तर्गतका कार्यक्रमहरु:-														
2.7.15.472	स्थानीय तह तथा जिल्लाहरुमा सञ्चालित कृषि तथा पशुपन्छी विकास कार्यक्रम अनुगमन एवं प्रतिवेदन (कृषि विकास कार्यक्रम)	22522	पटक	1	३	१	३३.३३	१	३	१००.००	३	१	१००	३
ख) चालु खर्च कार्यक्रमको जम्मा				1	३	१	३३.३३	१	३	१००.००	३	१	१००	३

तेस्रो चौमासिक:

भारत प्रगति : ३००.३%

वित्तिय प्रगति : ३००%

वार्षिक प्रगति:

भारत प्रगति : १००%

वित्तिय प्रगति : १००%

१३.९ आ.व. २०७८/७९
वजेट उपशिर्षक नं. ३१२००१२०

मन्त्रालय भूमि व्यवस्था कृषि तथा सहकारी मन्त्रालय
कार्यक्रम आयोजनाको नाम : प्रधानमन्त्री कृषि आधुनिककरण परियोजना
कार्यालयको नाम : एकीकृत कृषि तथा पशुपन्छी विकास कार्यालय रुकुम (पूर्व)
वार्षिक वजेट रु. ९३.३७

रु. लाखमा

क्र.सं.	कार्यक्रम (क्याकलाप)	खर्च शीर्षक	इकाई	वार्षिक लक्ष्य		तेस्रो चौमासिक लक्ष्य			तेस्रो चौमासिक प्रगति			वार्षिक प्रगति		कैफियत									
				परिमाण	भार.	भार	बजेट	परिमाण	भार	बजेट	परिमाण	भारित	वित्तिय		भारित	वित्तिय							
१	२	३	४	५	६	७	८	९	१०	११	१२	१३	१४	१५	१६	१७	१८	१९	२०	२१	२२	२३	
आ:- चातु खर्च अन्तर्गत कार्यक्रमहरु:-																							
2.7.15.490	ब्लक विकास कार्यक्रम संचालनको लागि व्यवस्थान खर्च (कृषि विकास कार्यक्रम)	22522	पटक	१	२.०८	२	०	०.६८	१	०.७	१	०.६६	१	०.७	०.६	१	२.१	१.९९					
2.7.15.497	आ.व.२०७७/०७८ मा स्थाना भएको कृषि तर्फ व्यावसायिक कृषि उत्पादन केन्द्र (ब्लक) विकास कार्यक्रम निरन्तरता (कृषि विकास कार्यक्रम)	22522	पटक	३	३९.०४	३७.६२	१	१३.०१	३	३९.०	३	१२.५४	३	३९.०	२८.५९	३	३९.०	२८.५९					
2.7.15.501	जिल्लामा प्राथमिकता प्राप्त बालीमा/बस्तुमा परियोजना कार्यान्वयन यानुअलको व्यवस्था बमोजिम बांगुरको व्यावसायिक कृषि उत्पादन केन्द्र (ब्लक) विकास कार्यक्रम संचालन (कृषि विकास कार्यक्रम)	22522	पटक	१	३१.१३	३०	०.५	१०.३८	१०	१०.४	१	२८.३५	१	१०.४	२८.३५	१	३१.१	२८.३५					
2.7.15.50६	जिल्लामा प्राथमिकता प्राप्त बालीमा/बस्तुमा परियोजना कार्यान्वयन यानुअलको व्यवस्था बमोजिम कृषि तर्फका व्यावसायिक कृषि उत्पादन केन्द्र (ब्लक) विकास कार्यक्रम संचालन (कृषि विकास कार्यक्रम)	22522	पटक	१	३५.९४	२५	१	१०.३८	१०	१०.४	१	२३.५६	१	१०.४	२३.५६	१	२५.९	२३.५६					
2.8.1.9	कार्यक्रमको अनुगमन निरीक्षण तथा प्रतिवेदन (अनुगमन मुर्याङ्कन तथा कार्यक्रम कार्यान्वयन भ्रमण खर्च)	22611	पटक	३	१.८२	१.७५	१	०.६७	३	१.७	३	१.७५	३	१.७	१.७५	३	१.८	१.७५					
ख) चातु खर्च कार्यक्रमको जम्मा					१००.	९६.३७	३.५	३५.०२	३३.७५	९०.०५	९	८३.१५	९	९०.०५	८३.१५	९	१००.०१	८३.१५					

वार्षिक प्रगति:

भारित प्रगति : १००%
वित्तिय प्रगति : ८७.७%

तेस्रो चौमासिक:

भारित प्रगति : २५.७१%
वित्तिय प्रगति : २४.६४%

वार्षिक प्रगति तथा तथ्याङ्क विवरण (आ.व. २०७८/०७९)

७

१३.१० आ.व. २०७८/७९

बजेट उपशिर्षक नं. ३१२९११२२

मन्त्रालय भूमि व्यवस्था कृषि तथा सहकारी मन्त्रालय

कार्यक्रम आयोजनाको नाम : प्राङ्गारिक कृषि (संघ शसर्त अनुदान)

कार्यालयको नाम : एकीकृत कृषि तथा पशुपन्छी विकास कार्यालय रुकुम (पूर्व)

वार्षिक बजेट रु ७५.५०

रु. लाखमा

क्र.सं.	कार्यक्रम/क्याकलाप	खर्च शर्षिक	इकाई	वार्षिक लक्ष्य		तेश्रो चौमासिक लक्ष्य		तेश्रो चौमासिक प्रगति		वार्षिक प्रगति		केफ्रियत		
				परिमाण	भार	बजेट	भार	बजेट	परिमाण	भारित	वित्तिय		परिमाण	वित्तिय
१	२	३	४	५	६	७	११	११	१५	१५	२०	२१	२२	२३
आ- चासु खर्च अन्तर्गतका कार्यक्रमहरू:-														
2.7.15.509	प्राङ्गारिक कृषि प्रवर्द्धन कार्यक्रम (कृषि विकास कार्यक्रम)	22522	रुपक	13	99.98	७६	0	0	0	0	0	0.0	0.00	
2.7.15.509.1	नमुना प्राङ्गारिक फर्म स्थापना	22522	रुपक	2	15.90	१२	०	०	2	0	8.93	2	१५.९	८.९३
2.7.15.509.2	रैथाने बालीका स्थानीय तथा उन्तत जातका बिउ वितरण कार्यक्रम	22522	रुपक	1	3.97	३	०	0	0	0	0	0	0.00	
2.7.15.509.3	रैथाने बालीको उत्पादन बिक्री कक्ष निर्माण	22522	रुपक	1	13.25	१०	०	0	0	0	0	0	0.00	
2.7.15.509.4	प्राङ्गारिक कृषि मेला	22522	रुपक	1	3.31	३	०	0	0	0	0	1	३.३	१.00
2.7.15.509.5	सामुदायिक बीउ बैंक स्थापना	22522	रुपक	1	6.32	५	०	0	1	6.3	4.1	1	६.३	४.१०
2.7.15.509.6	भकारी सुधार तथा कम्प्युटिङ	22522	रुपक	2	43.71	३३	1	17.22	1	43.7	24.001	2	४३.७	२४.००१
2.7.15.509.7	संश्रित सरचनामा प्राङ्गारिक तस्करी उत्पादन कार्यक्रम	22522	रुपक	2	13.25	१०	1	5.3	2	13.3	8.7	2	१३.३	८.७
ख) चासु खर्च कार्यक्रमको जम्मा				10	100	७५.५	2	22.52	17	63.3	45.731	8	82.49	46.731

तेश्रो चौमासिक:

भारित प्रगति : २८१%

वित्तिय प्रगति : २६९.०१%

वार्षिक प्रगति:

भारित प्रगति : ८२.७३%

वित्तिय प्रगति : ६९.९०%

वार्षिक प्रगति तथा तथ्याङ्क विवरण (आ.व. २०७८/०७९)

७

१३.११ आ.व. २०७८/७९
 वजेट उपशिर्षक नं. ३१२९११२३
 मन्त्रालय भूमि व्यवस्था कृषि तथा सहकारी मन्त्रालय
 कार्यक्रम भूमि व्यवस्था कृषि तथा सहकारी मन्त्रालय (पशु सेवा संघ शासित अनुदान)
 कार्यालयको नाम : एकीकृत कृषि तथा पशुपन्छी विकास कार्यालय रकुम (पूर्व)
 वार्षिक वजेट रु ४.७०

रु. लाखमा

वार्षिक प्रगति तथा तथ्याङ्क विवरण (आ.व. २०७८/०७९)

क्र.सं.	कार्यक्रम/कृषक/राप	खर्च शीर्षक	इकाई	वार्षिक लक्ष्य			देशीय वार्षिक			देशीय वार्षिक प्रगति			कैफियत									
				परिमाण	भार	बजेट	परिमाण	भार	बजेट	परिमाण	भारित	वित्तिय		परिमाण	भारित	वित्तिय						
१	२	३	४	५	६	७	८	९	१०	११	१२	१३	१४	१५	१६	१७	१८	१९	२०	२१	२२	२३
आ:- चातु खर्च अन्तर्गत कार्यक्रमहरु-																						
पशुपन्छी रोग नियन्त्रणका लागि खोप																						
२.७.१८.२४५ अभियान कार्यक्रम (पशुपन्छी विकास																						
कार्यक्रम)																						
ख) चातु खर्च कार्यक्रमको जम्मा																						
कुल जम्मा खर्च																						

देशीय वार्षिक प्रगति:
 भारित प्रगति : २००%
 वित्तिय प्रगति : २००%

देशीय वार्षिक प्रगति:
 भारित प्रगति : १००%
 वित्तिय प्रगति : १००.०%

प्रदेश सरकार
लुम्बिनी प्रदेश
कृषि, खाद्य प्रविधि तथा भूमि व्यवस्था मन्त्रालय
पशुपन्छी तथा मत्स्य विकास निर्देशनालय रुपन्देही
आ.व. २०७८/०७९

१४. समस्याहरू

क्र.सं.	कार्यान्वयन समस्या	समस्याको प्रभाव	समाधानको विकल्पहरू
१	कृषक अनुदानमुखी भएको ।	योजनाको दिर्घकालिन समय सम्म संचालन नहुने ।	निर्वाहमुखी तथा परम्परागत खेती प्रणालीबाट व्यावसायिक तर्फ उन्मुख गराउने र अनुदानको कार्यक्रम हटाउनु पर्ने ।
२	सम्झौता शुरुमा भएनी काम आ.व.को अन्त्यमा गर्ने प्रवृत्ति	भने जस्तो काम नहुने टालटुले विकास र भुक्तानीमा समस्या	सम्झौता गरी सकेपछी काम सम्पन्न गर्ने समयसिमा तोकनु पर्ने ।
३	कृषकले व्यहोर्ने रकम व्यहोर्न नमान्ने वा नसक्ने	लक्ष्य अनुसार प्रगती नहुने	कित अनुदान हटाउनु पर्ने नत्र ठाउँ र कार्यक्रम अनुसार अनुदान तोकनु पर्ने
३	अनुदानमा एकरूपता नहुनु: (जस्तै मिसन ९०% कुनैमा ५०% कुनै कार्यक्रममा ७५%)	काम गर्न कठिनाई	कार्यालयबाट संचालित सबै कार्यक्रमहरूमा अनुदान प्रतिशत एकरूपता ल्याउनु पर्ने ।

‘प्राङ्गारिक मलको प्रयोग बढाऔं, अर्गानिक स्वस्थ बाली उत्पादन गरौं।’

**१५. मुख्य मुख्य उपलब्धिहरु
कृषि विकास कार्यक्रम तर्फ**

सि.नं.	कार्यक्रम
१	स्मार्ट कृषि गाउँ कार्यक्रम अन्तर्गत
१.१	सुन्तला, अलैची स्मार्ट गाउँ कार्यक्रम, सिस्ने गाउँपालिका वडा नं ७ र ८ मा ३ वटा सेलार स्टोर निर्माण, ३२ हेक्टर सिचाई क्षेत्रफल विस्तार भएको छ ।
१.२	भेडा, आलु स्मार्ट गाउँ कार्यक्रम, भूमे गाउँपालिका वडा नं १ मा १ वटा ठुलो भेडी गोठ, २ वटा गोठालो बस्ने घर, ३ वटा डिपिङ्ग ट्याङ्की र ३ वटा पानी पोखरी निर्माण भएका छन् ।
१.३	बङ्गुर स्मार्ट गाउँ कार्यक्रम, पुथा उत्तरगङ्गा गाउँपालिका वडा नं १२ कोलमा १ वटा दाना भण्डार कक्ष, १ वटा हेरचाह कक्ष, १ वटा ट्वाईलेट, १ वटा गेट, १ वटा फ्रेस हाउस र ७० वटा बङ्गुरका पाठापाठी खरिद भएका छन् ।
२	ब्लक विकास कार्यक्रम अन्तर्गत
२.१	तरकारी ब्लक विकास कार्यक्रम, सिस्ने गाउँपालिका वडा नं ६ मा ३ हेक्टर तरकारी क्षेत्र विस्तार, १ वटा तरकारी संकलन केन्द्र र विक्री केन्द्र स्थापना भएको छ ।
२.२	आलु ब्लक विकास कार्यक्रम, भूमे गाउँपालिका वडा नं ७ गुनाममा ४२ वटा प्राङ्गारीम मल उत्पादनका लागि भकारो सुधार, १ वटा पक्की पोखरी निर्माण भई ३ हेक्टर सिंचित क्षेत्र विस्तार र १५ हेक्टर आलुको क्षेत्र विस्तार भएको छ ।
२.३	स्याउ ब्लक विकास कार्यक्रम, पुथाउत्तरगङ्गा गाउँपालिका वडा नं २ पेल्मामा ५ रोपनी हाईडेन्सिटी स्याउ क्षेत्रफल विस्तार, ८ हेक्टर सिंचित क्षेत्रफल विस्तार भएको छ ।
२.४	बङ्गुर ब्लक विकास कार्यक्रम, भूमे गाउँपालिका वडा नं १,२,३ मा ६ वटा बङ्गुर खोर निर्माण, वटा पाठापाठी खरिद भएका छन् ।
२.५	मौरी ब्लक विकास कार्यक्रम, सिस्ने गाउँपालिका वडा नं ३ र ४ मा ९४० वटा मौरी घर विस्तार, मौरीको गोला सुधारका लागि ५० वटा कृत्रिम रानु उत्पादन, ७ हेक्टर तोरी खेतीको क्षेत्रफल विस्तार, ८ हेक्टर चिउरी र कल्की फुलको क्षेत्रफल विस्तार भएको छ ।
३	अन्य कार्यक्रम तर्फ
३.१	मकै मिसन कार्यक्रम, सिस्ने गाउँपालिका वडा ३ र ५, पुथा उत्तरगङ्गा गाउँपालिका वडा नं ७ र ८ मा गरि जम्मा २५ हेक्टर मकैको क्षेत्रफल विस्तार, १३ वटा खनजोतका लागि मिनिटिलर खरिद, १५० वटा कुटो कोदालो खरिद, १० वटा मकै छोडाउने विद्वतिय कर्न सेलर, ३ वटा कम्बाईल मिल, १२५ वटा त्रिपाल, १० सेट सिड विन र २ वटा डिजिटल तराजु खरिद भई वितरण भएका छन् ।
३.२	रोडकोरिडर तरकारी लक्षित कार्यक्रम, भूमे गाउँपालिका वडा नं ३ सिमामा हेक्टर तरकारी क्षेत्रफल विस्तार, हेक्टर सिंचित क्षेत्रफल विस्तार, वटा प्लाष्टिक घर निर्माण भएका छन् ।
३.३	प्राङ्गारीक मल उत्पादनका लागि २२० वटा भकारो सुधार भएका छन् ।

३.४	सिंचाई सहितको कृषि विकास कार्यक्रममा २८ हेक्टर सिंचित क्षेत्रफल विस्तार भएको छ ।
३.५	ब्यावसायिक बर्षे आलु पकेट क्षेत्र विस्तार कार्यक्रममा २० हेक्टर बर्षे आलुको क्षेत्रफल विस्तार, ८ हेक्टर सिंचित क्षेत्रफल विस्तार भएको छ ।
३.६	संरक्षित संरचनामा प्राङ्गारीक तरकारी उत्पादन कार्यक्रममा मल्विङ्ग प्लाष्टिक र थोपा सिंचाई सेट सहितको ७ वटा पक्की प्लाष्टिक घर निर्माण र १ हेक्टर तरकारीको क्षेत्रफल विस्तार भएको छ ।
३.७	नमुना प्राङ्गारीक फर्म स्थापना कार्यक्रममा मल्विङ्ग प्लाष्टिक र थोपा सिंचाई सेट सहितको ३ वटा पक्की प्लाष्टिक घर, १३ वटा कच्ची प्लाष्टिक घर र १५ रोपनी तरकारीको क्षेत्रफल विस्तार भएको छ ।
३.८	ब्यावसायिक स्याउ र ओखर पकेट क्षेत्र विस्तार कार्यक्रममा १० हेक्टर स्याउको क्षेत्रफल, १० हेक्टर ओखरको पकेट क्षेत्रफल विस्तार र ५ हेक्टर सिंचित क्षेत्रफल विस्तार भएको छ ।
३.९	फलफुल वगैचा सुदृढिकरण कार्यक्रममा ३ हेक्टर स्याउ, सुन्तला र कागतीको वगैचा सुदृढ भएको छ ।
३.१०	लसुन प्याज प्रवर्द्धन कार्यक्रममा १० हेक्टर लसुनको क्षेत्रफल विस्तार र ३ हेक्टर सिंचित क्षेत्रफल विस्तार भएको छ ।
३.११	मौरी प्रवर्द्धन कार्यक्रममा ११० वटा मौरी गोला विस्तार भएको छ ।
३.१२	सिस्ने गाउँपालिका वडा नं ५ टाकुरामा १ वटा र भूमे गाउँपालिका वडा नं ३ किमुबोटमा १ वटा गरि २ वटा प्राङ्गारीक मल उद्योग स्थापना भएका छन् ।
४	पशुपक्षी विकास कार्यक्रम तर्फ
४.१	भेडाबाखा मिसन कार्यक्रममा ९ वटा उन्नत जातका वोका खरिद, २ हेक्टर घाँस खेती विस्तार र १५ वटा टाटनो खरिद भएका छन् ।
४.२	स्थानिय जातको भेडा संरक्षण कार्यक्रम, पुथाउत्तरगङ्गा गाउँपालिका वडा नं १ मा १ वटा ठुलो भेडिगोठ निर्माण, ६ वटा थुमा खरिद र औषधि खरिद भएका छन् ।
४.३	सामुहिक बङ्गुर पालन कार्यक्रम, भूमे गाउँपालिका वडा नं ३ जितखोलामा १ वटा ठुलो खोर निर्माण, २ वटा माउ, १ वटा विर र १० वटा पाठापाठी खरिद भएका छन् ।
४.४	पोषण सुधारका लागि ग्रामिण कुखुरापालन विस्तार कार्यक्रम सिस्ने गाउँपालिका वडा नं ५ र ६, भूमे गाउँपालिका वडा नं ८ कुचिबाङ्गमा ५० वटा खोर निर्माण, २५०० उन्नत जातका कुखुराका चल्ला वितरण, दाना तथा भाँडाकुडाँ वितरण भएको छ ।
४.५	प्राङ्गारीक मल उत्पादनका लागि गोठ सुधार कार्यक्रममा ९ वटा भकारो सहितको भैसी गोठ निर्माण भएका छन् ।
४.६	चिसो पानीमा माछापालन कार्यक्रम, सिस्ने गाउँपालिका वडा नं ४ दादिङ्गमा रेन्बोटाउट माछाका लागि ४ वटा रेसवे पोखरी निर्माण भएका छन् ।
४.७	मासुपसल सुधार कार्यक्रममा १ वटा मासुपसल र डेरी सुधार कार्यक्रममा १ वटा डेरी पसल सुधार गरी सञ्चालनका आएका छन् ।

४.८	पशुपंक्षी रोग नियन्त्रणका लागि खोप अभियान कार्यक्रम, जिल्लाभरमा २५००० डोज पिपिआर खोप भेडाबाखामा, १२०० डोज खोरेत खोप गाईभैसीमा र १०० डोज रेविज खोप १०० वटा कुकुरमा लगाईएको छ ।
४.९	प्रयोगशाला सेवा कार्यक्रम, कार्यालय परिसरमा करीब १५००० भेडाबाखा, गाईभैसी र कुकुरको उपचार र १५० वटा बन्ध्याकरण गरिएको छ ।
कृषि र पशुपंक्षी विकास कार्यक्रम सञ्चालनबाट प्रत्यक्ष तथा अप्रत्यक्ष गरी करीब ५०० जनाले रोजगारी प्राप्त गरेका छन् ।	

‘रासायनिक वस्तुहरूको प्रयोग घटाऔं, प्राङ्गारिक वस्तुको उपयोग बढाऔं।’

१६. राजश्व संकलनको प्रगति विवरण

क्र. सं.	विवरण	असार महिनाको राजश्व संकलन रु	तेश्रो चौ. राजश्व संकलन	हाल सम्मको राजश्व संकलन	कैफियत
१	पशुपन्छी नाम दर्ता	७०३०	१०२६६३	१०९६९३	
२	अन्य	०		०	
	जम्मा	७०३०	१०२६६३	१०९६९३	

१७. बेरुजुको विवरण

क्र. सं.	बेरुजु विवरण	गत आ.व. सम्मको बेरुजु रकम	गत आ.व. सम्मको बेरुजु फर्छ्यौट रकम रु	चौमासि अवधिका फर्छ्यौट प्रतिशत	कैफियत
१	असुल गर्नु पर्ने	१६७२८	०	०	असुल भैसकेको तर पछ्यौट हुन बाँकी
२	नियमित गर्नु पर्ने	७१२८४	०	०	
	जम्मा	७२९०१२	०	०	

एकिकृत कृषि तथा पशुपन्छी विकास कार्यालय, रुकुम पूर्वको अर्गानिक खेती सम्बन्धी जनहितमा जारी सन्देश

“अर्गानिक वस्तु उत्पादनमा लगानी, प्राङ्गारिक जिल्लाको दिऔं चिनारी”

- विषादी प्रयोगको कारण क्यान्सर, हर्मोनको विकास र विस्तारमा असन्तुलन, प्रजनन शक्तिमा ह्रास, मस्तिष्कमा क्षति, श्वासप्रश्वास प्रणाली सम्बन्धी, मिर्गौला सम्बन्धी र छाला सम्बन्धी रोगहरु लाग्ने अध्ययन अनुसन्धानले पुष्टि गरेको छ । यद्यपी रासायनिक विषादीको प्रयोगलाई क्रमशः यथाशक्य विस्थापनको विकल्प प्राङ्गारिक खेती र जैविक तथा वानस्पतिक विषादीको प्रयोग नै हो ।
- वानस्पतिक विषादीको रुपमा नीम, बाबरी, तीतेपाती, कपूर, टिम्बूर, बकाइनो, खिरो, केतुकी, असूरो आदि जडीबुटी लगायत गाईभैसीको गहुँत तथा खरानी समेतको प्रयोग गरी बालीनाली, बीउ र माटोको उर्वर शक्ती जोगाउने काम गरौं ।

प्रदेश सरकार
लुम्बिनी प्रदेश
कृषि, खाद्य प्रविधि तथा भूमि व्यवस्था मन्त्रालय

१८. वार्षिक पशुपन्छी उपचार तथा प्रयोगशाला सेवा

क्र. सं.	कृयाकलाप	ईकाइ	यस महिनाको	गत महिना	हाल सम्मको सम्मको	कैफियत
१	कृत्रिम गर्भाधान सेवा		०	०	०	
२	गाई	संख्या	०		०	
३	भैसी	संख्या	०		०	
४	वाखा	संख्या	०		०	
५	उपचार सेवा		७७१	९५७२	१०३४३	
६	मेडिकल उपचार	संख्या	७६५	९५१०	१०२७५	
७	मेजर सर्जिकल उपचार	संख्या	०	२	२	
८	सर्जिकल उपचार	संख्या	२	२७	२९	
९	गाईनोकोलोजिकल उपचार	संख्या	४	३३	३७	
१०	बन्ध्याकरण	संख्या	१२	८१	९३	
११	प्रयोगशाला सेवा		४	४	८	
१२	गोबर परिक्षण	संख्या	०	०	०	
१३	पिशाव परिक्षण	संख्या	०	०	०	
१४	दुध परिक्षण	संख्या	४	४	८	
१५	छाला परिक्षण	संख्या	०	०	०	
१६	रगत परिक्षण	संख्या	०	०	०	
१७	सव परिक्षण बाखा	संख्या	०	०	०	
१८	पोष्टमार्टम कुखुरा	संख्या	०	०	०	
१९	खोप सेवा		१६	२३८१०	२३८२६	
२०	रेविज	संख्या	१६	११०	१२६	
२१	डिस्टेम्पर	संख्या	०	०	०	
२२	पि.पि.आर.	संख्या	०	२२५००	२२५००	
२३	स्वाईन फिवर	संख्या	०	०	०	
२४	खोरेत	संख्या	०	१२००	१२००	
२५	रानिखेत	संख्या	०	०	०	
२६	परजिवि नियन्त्रण		२४१६	७४५८	९८७४	
२७	आन्तरिक परजिवि	संख्या	१२९१	४२५२	५५४३	
२८	वाह्य परजिवि	संख्या	११२५	३२०६	४३३१	
२९	राजश्व		७०३०	१०२६६३	१०९६९३	

वार्षिक प्रगति तथा तथ्याङ्क विवरण (आ.व. २०७८/०७९)

८६

१९. सम्पन्न हुन नसकेका कार्यक्रम

क्र. सं.	ब.उ.शि.नं.	आयोजना कार्यक्रमको कार्यक्रम नाम	कार्यक्रम	वियोजित बजेट रु. हजारमा	प्रगती बजेट रु. हजारमा	खर्च नभएको बजेट रु. हजारमा	सम्पन्न हुन नसकेको कारण
१	३१२०००१८	सेवा टेवा विस्तार कार्यक्रम	सार्वजनिक नीजि साभेदारीमा शह्रिद ढ्ढ्दपिडित पूर्व जनमुक्तिप सेना तथा लोकतान्त्रिक योद्धा परिवार सुकुम्बसी समुदायहरुका लागि कृषि उत्पादनमुलक रोजगार कार्यक्रम श्रोत विउ उत्पादन केन्द्र स्थापना तथा संचालन केराउ प्रर्दधन कार्यक्रम	१५००	०	१२९८	३ पटक सूचना प्रकाशित गर्दा पनि प्रस्ताव नआएको छनौट भएको तर सम्भौता नगरेको ।
२	३१२०००१२३	कृषि उत्पादन, खाद्य तथा पोषण कार्यक्रम	स्वच्छ स्वस्थ्य दुध व्यवस्थापनका लागि स्टेनलेश स्टिल मिल्क क्यान वितरण महिला उद्यमी समुह सहकारि लक्षित विशेष कृषि कार्यक्रम पुथा हिमाल बहुउद्देशिय कृषक समुह (बगैचा घेरावार) सामुदायिक स्याउ फर्म घेरावार हाइडेन्सिटी स्याउ प्रदर्शन कार्यक्रम वीउमा आत्मनिर्भर कार्यक्रम (खाद्यन्न/दलहन/तेलहन/तरकारी/मसला) प्रतिफलमा आधारित प्रोत्साहन अनुदान	५०० २५० ५०० ४५०० १००० ३३० २०००	० ० ० ० ० ० ०	५०० २५० १२९८ २५०० ४५०० १००० ३३० २०००	३ पटक सूचना प्रकाशित गर्दा पनि प्रस्ताव नआएको । ४ पटक सूचना प्रकाशित गर्दा पनि प्रस्ताव नआएको । पटक पटक सूचना निकाल्दा पनि पचाप्त आवेदन नआएको । कार्यक्रम संचालन कार्यविधि नआएको । समयमा जग्गा उपलब्ध नआएको। ३ पटक सूचना प्रकाशित गर्दा पनि प्रस्ताव नआएको। कार्यविधि अनुसार यस जिल्लामा कुनै उत्पादन नएको अथवा भएनी प्रकृत्यामा नभएको ।

क्र. सं.	ब.उ.शि.नं.	आयोजना कार्यक्रमको नाम	कार्यक्रम	वियोजित बजेट रु. हजारमा	प्रगती बजेट रु. हजारमा	खर्च नभएको बजेट रु. हजारमा	सम्पन्न हुन नसकेको कारण
३	३१२०००१७	अभियानमुखि (मिसन) कृषि तथा पशुपन्थी विकास कार्यक्रम	रोडकोरिडोर लक्षित कार्यक्रम (मासु उत्पादनको लागि बाखा पालन)	१२५०	०	१२५०	पटक पटक बोलाउदा पनि सम्झौताको लागि नआएको ।
४	३१२०००१९	कृषि तथा पशुपन्थीजन्य निर्माण तथा व्यवस्थापन	प्राङ्गारिक मल उद्योग स्थापना	४५००	२६६२	१८३८	एक जनाले सम्झौता गरी काम नगरेको ।
			सेमी हाईटेक नर्सरी पृथार निर्माण	१५००	९१८	५८२	सम्झौता गरी काम नगरेको
			कृषि उपजहरुको उत्पादन गर्ने कृषि सहकारीहरुलाई	२५००	०	२५००	कार्यक्रम अन्त्यमा प्राप्त भएकोले प्राप्त समय नभएकोले ।
			साना मेसिनरी औजार उपकरण वितरण	१५००	४१०	१०९०	प्राप्त आवेदन नआएको ।
५	३१२०००१४	मत्स्य विकास तथा प्रवर्द्धन कार्यक्रम	चिसोपानिमा मत्स्य पालन कार्यक्रम	२०००	७९९	१२०१	प्राविधिक दृष्टीकोणले ठाउँ उपलब्ध नभएको ।
६	३१२९११२२	कृषि (संघ शासत अनुदान) प्राङ्गारिक	रैथाने वाली विक्रि कक्ष स्थापना	१०००	०	१०००	प्रस्ताव छनौट भएको तर सम्झौता नगरेको ।
			रैथाने वालीका उन्नत तथा स्थानिय जातका विउ वितरण	३००	०	३००	माग मिठे फापरको भएको तर श्रोत नपाएको ।
जम्मा				२६१३०	५२१३	२०९१७	

वार्षिक प्रगति तथा तथ्याङ्क विवरण (आ.व. २०७८/०७९)

२०. वार्षिक स्विकृत कार्यक्रम

आ.व. २०७९/०८०
बजेट उपशिर्षक नं. ३१२०००१८

कार्यक्रमको नाम : कृषि तथा पशुपन्छी स्रोत तथा प्रविधि सेवा टेवा विस्तार कार्यक्रम
कार्यालयको नाम : एकीकृत कृषि तथा पशुपन्छी विकास कार्यालय रुकुम (पूर्व)

क्र.सं.	कार्यक्रम /कृयाकलाप	खर्च शीर्षक	इकाई	वार्षिक लक्ष्य		पहिलो चौमासिक लक्ष्य		दोस्रो चौमासिक लक्ष्य		तेस्रो चौमासिक लक्ष्य		केफियत					
				परिमाण	भार	परिमाण	भार	बजेट	भार	परिमाण	भार		बजेट	भार			
१	२	३	४	५	६	७	११	१२	१३	१४	१५	१६	१७	१८	१९	२३	
आ.- चालु खर्च अन्तर्गतका कार्यक्रमहरू:-																	
१.२.१.१.१.३	विभिन्न समिति, सन्जाल, सरंकारवालाहरूसंगको बैठक/पदाधिकारीबैठक भन्ना)	२११४१	पटक	१	०.३०	०.५	१	०.१५	०.२५	१	०.१५	०.२५	०	०.००	०		
५.१.१.१.१.८७	तरकारी पुष्प तथा फलफूल नर्सरी स्थापना/सुदृसुदिकरण कार्यक्रम म	२६४१३	संख्या	२	३.००	५	१	१.५०	२.५	१	१.५०	२.५		०.००			
५.१.१.१.१.२८	ब्याजमा अनुदान	२६४१३	पटक	१	०.०१	०.०१		०.००		१	०.०१	०.०१		०.००			
५.१.१.१.२१३	प्राथमिक मलमा अनुदान(८५%) कार्यक्रम म	२६४१३	पटक	१	३.००	५		०.००		१	३.००	५		०.००			
५.१.१.१.३५०	व्यवसायिक बर्षे आलु पकेट क्षेत्र विस्तार कार्यक्रम म	२६४१३	हेक्टर	१०	५.९९	१०		०.००		१०	५.९९	१०		०.००			
२.४.१.२.७	वार्षिक प्रगति तथा तथ्याङ्क पुस्तिका तयारी तथा प्रकाशन (छपाई खर्च)	२२३१५	पटक	१	०.६०	१	१	०.६०	१		०.००			०.००			
२.५.२.५८	प्राविधिक सेवाका लागि जनशक्ति करार	२२४११	जना	१	३.३०	५.५१	१	१.१०	१.८३	१	१.१०	१.८३	१	१.१०	१.८४		
२.५.५.७	वेबसाईट निर्माण तथा अद्यावधिक/परामर्श सेवा खर्च)	२२४१२	पटक	१	०.३६	०.६	१	०.३६	०.६	०	०.००	०	०	०.००	०		
२.७.१५.१०४	जैविक तथा वानस्पतिक विषादी उत्पादन तथा प्रवर्द्धन कार्यक्रम	२२५२२	पटक	१	५.९९	१०		०.००		१	५.९९	१०		०.००			
२.६.६.६५	जुनोटिक रोग सम्बन्धि स्कुल प्रसार शिक्षा(गोष्ठि तथा कार्यशाला)	२२५१२	पटक	६	०.१८	०.३	२	०.०६	०.१	२	०.०६	०.१	२	०.०६	०.१		
२.६.४.२५	स्थानीय तहका प्राविधिकहरूसंग अन्तर्क्रिया गोष्ठी(गोष्ठि तथा कार्यशाला)	२२५१२	पटक	३	१.८०	३	१	०.६०	१	१	०.६०	१	१	०.६०	१		
२.६.४.५३	कर्मचारीहरूसँगको लागि सिप विकास कार्यक्रम	२२५१२	जना	३	०.२७	०.४५		०.००		३	०.२७	०.४५		०.००			
२.६.४.११३	अन्तरजिला प्रविधि सिकाई कृषक भ्रमण	२२५१२	संख्या	१	२.७०	४.५		०.००		१	२.७०	४.५		०.००			

क्र.सं.	कार्यक्रम /कृत्याकलाप	खर्च शीर्षक	इकाई	वार्षिक लक्ष्य		पहिलो चौमासिक लक्ष्य		दोस्रो चौमासिक लक्ष्य		तेस्रो चौमासिक लक्ष्य		कैफियत	
				परिमाण	बजेट	परिमाण	बजेट	परिमाण	बजेट	परिमाण	बजेट		
१	२	३	४	५	६	७	११	१२	१३	१७	१८	१९	२३
२.६.४.१२४	प्राथमिक प्रमाणिकरण तालिम सहभागी सहयोग तालिम (कृषक स्तर)	२२५१२	जना	२	०.३६	०.६		०.००			०.००		
२.६.४.१३२	विभिन्न विषयमा जिल्लासत्रिय कृषक तालिम (कृषि तथा पशुपन्छी)	२२५१२	संख्या	३	५.३९	९	१	१.५०	३	१	१.५०	३	
२.६.४.२२	घुम्तीस्थलागत तालिम	२२५१२	संख्या	१०	१.४०	२.५	३	०.४४	०.७४	५	०.७४	१.२५	०.५
२.६.६.८५	स्थानीय तहसंग योजना तर्जुमा गोष्ठी (गोष्ठी तथा कार्यशाला)	२२५१२	पटक	४	२.४०	४	१	०.६०	१	१	०.६०	१	२
२.७.५.९८	मैला, विक्स, सप्ताह, महोत्सव संचालन तथा सहभागी(प्रचार प्रसार)तथा सामाग्री उत्पादन तथा प्रकाशन र वितरण)	२२५२२	पटक	४	१.८०	३	१	०.४४	०.७४	२	०.९०	१.५	०.७४
२.७.१५.२५	आकस्मिक बालि संरक्षण कार्यक्रम	२२५२२	पटक	३	०.५४	०.९	१	०.१८	०.३	१	०.१८	०.३	०.३
२.७.१५.२५	विजमा आत्मनिर्भर कार्यक्रम (खाद्यन्न, दलहन र तेलहन)	२२५२२	हेक्टर	५	५.९९	१०	२	२.४०	४	३	३.६०	६	
२.७.१५.५२९	बालि/वस्तु विशेष प्रदर्शन कार्यक्रम	२२५२२	पटक	१	५.९९	१०		०.००		१	५.९९	१०	
२.७.१५.५३३	स्थानीयतहमा खटाईएका प्राविधिक जनशक्ती मार्फत कृषि रुपान्तर अभियान	२२५२२	पटक	१	०.६०	१	१	०.१८	०.३	१	०.४२	०.७	
२.७.१५.५५४	स्थानीयतहका प्राविधिकसंग मासिम बैठक	२२५२२	पटक	१	१.०८	१.८	१	०.३६	०.६	१	०.३६	०.६	०.६
२.७.१५.६८०	घाम्ति शिविर संचालन (कृषि तथा पशुपन्छी विकास)	२२५२२	संख्या	३	१.८०	३	१	०.६०	१	१	०.६०	१	१
२.७.१५.६९८	साक्षिक कृषक समूह कृषि आयोजन कार्यक्रम	२२५२२	पटक	१	३.००	५		०.००		१	३.००	५	
२.७.१७.११	रेडियो, टिभी र पत्रपत्रिकाबाट सत्यपालन सम्बन्धि सन्देश मूलक सूचना प्रसारण (प्रचार प्रसार तथा सामाग्री उत्पादन तथा प्रकाशन र वितरण)	२२५२२	पटक	३	०.९०	१.५	१	०.३०	०.५	१	०.३०	०.५	०.५
२.७.२५.१	कार्यक्रम सार्वजनिकीकरण(खाद्य तथा पोषण कार्यक्रम)	२२५२२	पटक	१	०.४८	०.८	१	०.४८	०.८	०	०.००	०	०.००

वार्षिक प्रगति तथा तथ्याङ्क विवरण (आ.व.२०७८/०७९)

क्र.सं.	कार्यक्रम /कृत्याकलाप	खर्च शीर्षक	इकाई	वार्षिक लक्ष्य			पहिलो चौमासिक लक्ष्य			दोश्रो चौमासिक लक्ष्य			तेस्रो चौमासिक लक्ष्य			कैफियत
				परिमाण	भार	बजेट	परिमाण	भार	बजेट	परिमाण	भार	बजेट	परिमाण	भार	बजेट	
१	२	३	४	५	६	७	११	१२	१३	१४	१५	१६	१७	१८	१९	२३
२.७.१८.८८	पशु स्वास्थ्य उपचार तथा खोप सेवा(पशुपन्थी विकास कार्यक्रम)	२२५२२	पटक	३	१.८०	३	१	०.६०	१	१	०.६०	१	१	०.६०	१	
२.७.१८.८९	प्रयोगशाला सेवा संचालन तथा रोग निदान(पशुपन्थी विकास कार्यक्रम)	२२५२२	पटक	३	१.०८	१.८	१	०.३६	०.६	१	०.३६	०.६	१	०.३६	०.६	
२.७.५.१८	पशु स्वास्थ्य आकस्मिक सेवा(पशुपन्थी विकास कार्यक्रम)	२२५२२	पटक	३	०.९०	१.५	१	०.३०	०.५	१	०.३०	०.५	१	०.३०	०.५	
२.७.१८.२६४	बाढा मलिटप्लायर हर्ड स्थापना कार्यक्रम	२२५२२	पटक	१	२.४०	४		०.००		१	२.४०	४		०.००		
२.७.१८.२७८	मत्स्यपालन क्षेत्र विस्तार कार्यक्रम	२६४१३	हेक्टर	२	१.२०	२		०.००		२	१.२०	२		०.००		
२.७.१८.२९०	भेडा मलिटप्लायर हर्ड स्थापना तथा संचालन कार्यक्रम	२२५२२	पटक	१	२.४०	४		०.००		१	२.४०	४		०.००		
२.७.१८.३४६	छेल्लो फाल्ने बहुउद्देशिय गुनाम कृषक समुह बांगुर पालन कार्यक्रम भूमे ७	२२५२२	पटक	१	१४.९८	२५		०.००		१	१४.९८	२५		०.००		
२.७.१८.३४७	लुङ्गम बहुउद्देशिय कृषि समुह बांगुर पालन कार्यक्रम भूमे १	२२५२२	पटक	१	५.९९	१०		०.००		१	५.९९	१०		०.००		
२.७.१८.३४८	कुखुरा फर्मको लागि कुखुरा पालन कार्यक्रम भूमे ६	२२५२२	पटक	१	३.००	५		०.००		१	३.००	५		०.००		
२.७.१८.३४९	बांगुर पालन कार्यक्रम भूमे ७	२२५२२	पटक	१	५.९९	१०		०.००		१	५.९९	१०		०.००		
२.८.१.२६	सरोकारवाला निकायहरूसँग संयुक्त अनुामन(अनुामन मुल्याङ्कन तथा कार्यक्रम कार्यान्वयन भ्रमण खर्च)	२२६११	पटक	१	०.६०	१		०.००			०.००		१	०.६०	१	
२.८.१.३९	कृषि उत्पादन सामग्री (मल, बीउ र विषादी) नियमन तथा अनुामन(अनुामन मुल्याङ्कन तथा कार्यक्रम कार्यान्वयन भ्रमण खर्च)	२२६११	पटक	३	०.३६	०.६	१	०.१२	०.२	१	०.१२	०.२	१	०.१२	०.२	
	कुल जम्मा		०	९५	१००.००	१६६.९	२६	१३५.३	२२.५८	५६	७७.५४	१२९.४	१९	८९.२३	१४.८९	

आ.व. २०७८/०७९

बजेट उपशिर्षक नं. ३१२०००१२

कार्यक्रमको नाम : कृषि उत्पादन, खाद्य तथा पोषण सुरक्षा कार्यक्रम
कार्यालयको नाम : एकीकृत कृषि तथा पशुपन्छी विकास कार्यालय रुकुम (पूर्व)

क्र.सं.	कार्यक्रम /कृष्याकलाप	खर्च शीर्षक	इकाई	वार्षिक लक्ष्य		पहिलो चौमासिक लक्ष्य		दोस्रो चौमासिक लक्ष्य		तेस्रो चौमासिक लक्ष्य		कैफियत	
				परिमाण	बजेट	परिमाण	बजेट	परिमाण	बजेट	परिमाण	बजेट		
१	२	३	४	५	६	७	११	१२	१३	१४	१५	१६	१७
आ) चालु खर्च अन्तर्गतका कार्यक्रमहरू:-					०					०			
२.७.५.४३	हाइ टेन्सिटी स्यान्ड प्रदर्शन कार्यक्रम(प्रचार प्रसार तथा समग्री उत्पादन तथा प्रकाशन र वितरण)	२२५२२	संख्या	१	४.७	१०	०.०	०.०	१	४.७	१०	०.०	
२.७.१५.६०६	कृषि तथा पशुपन्छी प्रविधि प्रदर्शन कार्यक्रम	२२५२२	पटक	६	२.८	६	०.९	०.९	२	०.९	२.००	०.९	२
२.७.१५.५११	फलफूल विरवा वितरण (७५% अनुदान)(कृषि विकास कार्यक्रम)	२२५२२	संख्या	१	०.९	२	०.०	०.०	१.००	०.५	१.००	०.५	१.००
२.७.१६.३७	प्राइपारिक टोल विकास कार्यक्रम	२२५२२	संख्या	१	४.७	१०	०.०	०.०	१.००	४.७	१०.००	०.०	
२.८.१.२	कार्यक्रम अनुगमन तथा मूल्याङ्कन अनुगमन कार्यक्रम कार्यन्वयन भरण खर्च	२२६११	महिना	१२	१.४	३	४.००	०.२	४.००	०.७	४.००	०.५	१.००
५.१.११.१४५	मौरी विकास कार्यक्रम	२६४१३	संख्या	५	२.४	५	०.०	०.०	५	२.४	५	०.०	
५.१.११.३९३	ग्रामिण कुखुरा पालन विस्तार कार्यक्रम	२६४१३	पटक	२	४.७	१०	०.०	०.०	२	४.७	१०	०.०	
५.१.११.३२०	मासु पसल सुधार अन्य	२६४१३	संख्या	२	१.९	४	०	०.०	२	१.९	४.००	०.०	
२.७.१५.५२८	मागमा आधारित व्यावसायिक कृषि पशुपन्छी विकास कार्यक्रम	२२५२२	पटक	३	७.१	१५	१	२.४	५	४.७	१०.००	०.०	
२.७.१५.५३१	माटो व्यवस्थापन कार्यक्रम	२२५२२	पटक	३	७.१	१५	१	२.४	५	४.७	१०.००	०.०	
२.७.१५.५३४	महिला लक्षित उभान किट वितरण कार्यक्रम	२२५२२	पटक	५००	१.२	२.५	१००	०.२	३००	०.७	१.५०	०.२	१
२.७.१५.५४७	आवश्यकतामा आधारित कृषि तथा पशुपन्छी विकास सहयोग कार्यक्रम (कृषकसंग कृषि मन्त्री कार्यक्रम)	२२५२२	पटक	३	२.८	६	१	०.९	२.०	०.९	२.०	०.९	२.०
२.७.१६.३८	सिमि/भटमास प्रवर्द्धन कार्यक्रम (स्याउ, फलफूल प्रवर्द्धन कार्यक्रम (स्याउ, ओखर र सुन्तलाबाट फलफूल)	२६४१३	पटक	५	२.४	५	०	०.०	०.००	०.०	०.००	२.४	५
२.७.१६.३९	फलफूल प्रवर्द्धन कार्यक्रम (स्याउ, ओखर र सुन्तलाबाट फलफूल)	२६४१३	पटक	१	७.१	१५	०	०.०	१.००	७.१	१५.००	२.४	५
२.७.१६.४४	पशुपन्छी प्रवर्द्धन कार्यक्रम पशुपन्छी तर्फ (भैसी, बंगुर, र बाख्रा)	२६४१३	पटक	३	१४.२	३०	१	४.७	२	९.५	२०.००	०.०	०
२.७.१८.३९	घाँसेवाली श्रोत केन्द्र स्थापना	२२५२२	पटक	१	१.२	२.५	०	०.०	१	१.२	२.५०	०.०	
२.७.१६.५१	लसुन/प्याज प्रवर्द्धन कार्यक्रम	२६४१३	हे.	१५	७.१	१५	१५	७.१	१५	०.०	०.०	०.०	

वार्षिक प्रगति तथा तथ्याङ्क विवरण (आ.व. २०७८/०७९)

९२

क्र.सं.	कार्यक्रम /कृत्याकलाप	खर्च शीर्षक	इकाई	वार्षिक लक्ष्य			पहिलो चौमासिक लक्ष्य			दोश्रो चौमासिक लक्ष्य			तेस्रो चौमासिक लक्ष्य			कैफियत
				परिमाण	भार	बजेट	परिमाण	भार	बजेट	परिमाण	भार	बजेट	परिमाण	भार	बजेट	
५.१.११.३१९	सिचाई सहित कृषि विकास कार्यक्रम (अन्य)	२६४१३	संख्या	१०	२३.७	५०	५	११.८	२५	५.००	११.८	२५.००	०.०			
५.१.११.४२३	प्राज्ञातिक उत्पादनको लागि भकारी सुधार र गोठ सुधार कार्यक्रम (अन्य)	२६४१३	पटक	५	३.४	५	०	०.०	०	५	२.४	५.००	०.०			
ख) चालु खर्च कार्यक्रमको जम्मा				१७९	१००	२११	१३०	३०.८१	६५	३३६	६३.७	१३४.५	७.८२	१६.५		

आ.व. २०७८/०७९
वजेट उपशिर्षक नं. ३१२०००१३
कार्यक्रमको नाम : स्मार्ट कृषि गाउँ कार्यक्रम
कार्यालयको नाम : एकीकृत कृषि तथा पशुपन्थी विकास कार्यालय रुकुम (पूर्व)

क्र.सं.	कार्यक्रम /कृत्याकलाप	खर्च शीर्षक	इकाई	वार्षिक लक्ष्य			पहिलो चौमासिक लक्ष्य			दोश्रो चौमासिक लक्ष्य			तेस्रो चौमासिक लक्ष्य			कैफियत				
				परिमाण	भार	बजेट	परिमाण	भार	बजेट	परिमाण	भार	बजेट	परिमाण	भार	बजेट					
१	२	३	४	५	६	७	११	१२	१३	१४	१५	१६	१७	१८	१९	२०	२१	२२	२३	
आ:- चालु खर्च अन्तर्गतका कार्यक्रमहरू:-																				
२.४.१२.१४	कार्यक्रमको उपलब्धि प्रोफाइल प्रकाशन (छपाई खर्च)	२२३१५	पटक	१	२.०४	०.५	०	०.००	०	०	०.००	०	०	१	२.०४	०.५				
२.६.६.१३	सरोकारवालाहरूसंग अन्तरक्रिया गोष्ठी(गोष्ठी तथा कार्यशाला)	२२५१२	पटक	१	२.०४	०.५	१	२.०४	०.५	०	०.००	०	०	१	२.०४	०.३३				
२.८.१.९	कार्यक्रमको अनुगमन तथा मूल्यांकन(अनुगमन मूल्यांकन तथा मूल्यांकन)	२२६११	पटक	३	४.०४	०.९९	१	१.३५	०.३३	१	१.३५	०.३३	१	१.३५	०.३३	१	१.३५	०.३३		
५.१.११.३००	स्मार्ट कृषि गाउँ कार्यक्रम २०७६/७७ क्रमागत(अन्य)	२६४१३	संख्या	१	९१.८७	२२.५	१	४०.८३	१०	१	५१.०४	१२.५								
ख) चालु खर्च कार्यक्रमको जम्मा				६	१००	२४.५	३	४४.२२	१०.८३	२	५२.४	१२.८	२	३.३९	०.८३					

वार्षिक प्रगति तथा तथ्याङ्क विवरण (आ.व. २०७८/०७९)

२०

आ.व. २०७९/०८०

बजेट उपशिर्षक नं. ३१२०००१९

कार्यक्रमको नाम : कृषि तथा पशुपन्थीजन्य उद्योग, यन्त्र तथा पूर्वाधार विकास
कार्यालयको नाम : एकीकृत कृषि तथा पशुपन्थी विकास कार्यालय रुकुम (पूर्व)

क्र.सं.	कार्यक्रम /क्याकलाप	खर्च शीर्षक	इकाई	वार्षिक लक्ष्य		पहिलो चौमासिक लक्ष्य		दोस्रो चौमासिक लक्ष्य		तेस्रो चौमासिक लक्ष्य		कैफियत	
				परिमाण	भार	बजेट	परिमाण	भार	बजेट	परिमाण	भार		बजेट
१	२	३	४	५	६	७	११	१२	१३	१४	१५	२३	
आ- चालु खर्च अन्तर्गतका कार्यक्रमहरु:-													
११.१.२.११८	रटिक स्टोर निर्माण भूमे चा.पा.	२६४२२	संख्या	१	४८.२६	२५.०			०.००	१	४८.२६	२५	०
२.८.१.२	अनुगमन मुल्याङ्कन तथा कार्यक्रम कार्यान्वयन भ्रमण खर्च (अनुगमन मुल्याङ्कन र भ्रमण)	२२६११	महिना	१२	३.४७	१.८	४	१.१६	०.६	४	१.१६	४	१.१६
२.९.१०.१	स्याउ प्रशोधन उद्योग स्थापना तथा संचालन	२६४२३	पटक	१	४८.२६	२५.०	०	०.००	०	१	४८.२६	२५	०
	कुल जम्मा खर्च			१४	१००	५१.८	४	१	०.६	६	९८	५१	१

आ.व. २०७८/०७९

बजेट उपशिर्षक नं. ३१२०००२१

कार्यक्रमको नाम : एकीकृत कृषि तथा पशुपन्थी विकास कार्यालय रुकुम (पूर्व)

क्र.सं.	कार्यक्रम /क्याकलाप	खर्च शीर्षक	इकाई	वार्षिक लक्ष्य		पहिलो चौमासिक लक्ष्य		दोस्रो चौमासिक लक्ष्य		तेस्रो चौमासिक लक्ष्य		कैफियत
				परिमाण	भार	बजेट	परिमाण	भार	बजेट	परिमाण	भार	
१	२	३	४	५	६	७	११	१२	१३	१४	१५	२३
आ)												
२.७.१.८.४	चालु खर्च अन्तर्गतका कार्यक्रमहरु											
२.७.१.८.४	पशुपन्थी तथा मत्स्य नियमन कार्यक्रम(पशुपन्थी विकास कार्यक्रम)	२२५२२	पटक	१२	६३.१६	१.४४	४	२१.०५	०.४८	४	२१.०५	०.४८
२.७.१.८.४	इपिडिमियोलोजिकल रिपोर्टिङ(पशुपन्थी विकास कार्यक्रम)	२२५२२	पटक	३	१०.५३	०.२४	१	०.३	०.०८	१	३.५१	०.०८
२.८.१.२	कार्यक्रमको अनुगमन तथा मुल्याङ्कन(अनुगमन मुल्याङ्कन तथा कार्यक्रम कार्यान्वयन भ्रमण खर्च)	२२६११							०.२		८.७७	
	कुल जम्मा खर्च											
ख)	चालु खर्च कार्यक्रमको जम्मा			१८	१००.०	२.२८	६	२२.१	०.७६	६	३३.३	०.७६

आ.व. २०७८/०७९

बजेट उपशिर्षक नं. ३१२००१२०

कार्यक्रम आयोजनाको नाम : प्रधानमन्त्री कृषि आधुनिकिकरण परियोजना

कार्यालयको नाम : एकीकृत कृषि तथा पशुपन्छी विकास कार्यालय रकुम (पूर्व)

क्र.सं.	कार्यक्रम /कृयाकलाप	खर्च शीर्षक	इकाई	वार्षिक लक्ष्य		पहिलो चौमासिक लक्ष्य		दोस्रो चौमासिक लक्ष्य		तेस्रो चौमासिक लक्ष्य		कैफियत										
				परिमाण	भार	परिमाण	भार	परिमाण	भार	परिमाण	भार		परिमाण	भार								
१	२	३	४	५	६	७	८	९	१०	११	१२	१३	१४	१५	१६	१७	१८	१९	२०	२१	२२	२३
आ.व. २०७८/०७९	बलक विकास कार्यक्रम	२२५२२	पटक	१	२.८६	१	०.९४	१	०.९४	१	०.९४	०.३३	१	०.९४	०.३३	१	०.९४	०.३३	१	०.९४	०.३३	२३
२.७.१५.७७९	संचालनको लागि व्यवस्थापन खर्च (कृषि विकास कार्यक्रम)	२२५२२	पटक	१	५७.१४	२०	१९.०६	१	१९.०६	१	१९.०६	६.६७	१	१९.०६	६.६७	१	१९.०६	६.६७	१	१९.०६	६.६७	२३
२.७.१५.७८०	आ.व.२०७८/०७९ मा स्थापना भएको बगुरको व्यावसायिक कृषि उत्पादन केन्द्र (ब्लक) विकास कार्यक्रम निरन्तरता	२२५२२	पटक	१	३४.२९	१२	११.४३	१	११.४३	१	११.४३	४	१	११.४३	४	१	११.४३	४	१	११.४३	४	२३
२.८.१.९	कार्यक्रमको अनुगमन निरीक्षण तथा प्रतिवेदन (अनुगमन मुल्यांकन तथा कार्यक्रम कार्यान्वयन भ्रमण खर्च)	२२६११	पटक	३	५.७१	२	१.९१	१	१.९१	१	१.९१	०.६७	१	१.९१	०.६७	१	१.९१	०.६७	१	१.९१	०.६७	२३
खा) चालु खर्च कार्यक्रमको जम्मा				६	१००	३५	३३	४	३३	४	३३	११.७	४	३३	११.७	४	३३	११.७	४	३३	११.७	२३

वार्षिक प्रगति तथा तथ्याङ्क विवरण (आ.व. २०७८/०७९)

९५

केही प्रचलित जैविक तथा वानस्पतिक विषादी

क्र.सं.	नाम	प्रयोग
१	एजाडीरेक्टिन (निममा आधारित)	विभिन्न कीराहरूको लागि
२	व्युभेरिया बेसियाना (दुसीजन्य)	पुतली लार्भा सानो चुस्ने किरा
३	मेटाराईजियम एनीसोप्लेई (दुसीजन्य)	खपटे र पुतलीका लार्भाहरू (माटोमा बस्ने जस्तै: खुमे)
४	भर्टिसेलियम लेकाली (दुसीजन्य)	सेतो भिंगा, लाही, लफमाइनर
५	वेसिलस थुरनजेनेसिस कस्टाकी (ब्याक्टेरियाजन्य)	विभिन्न पुतली समुहका लार्भाहरू
६	न्युक्लियर पोलीहेड्रोसिस भाइरस क) हेली ख) स्पोडो	क) गोलभेडा को फल खाने गभारो (हेलिको भर्पा आर्मीजेरा) ख) सुर्तीको पात खाने लार्भा (Spodoptera litura)
७	इन्टोमोप्याथोजेनिक निमाडोड	माटोमा बस्ने विभिन्न कीराहरू जस्तै खुमे
८	ट्राइकोडर्मा भिरिडी र हर्जानियम	दुसिजन्यरोग विशेष गरि माटोमा रहने
९	स्युडोमोनास फ्लुरेसेन्स	केराको पानामा विल्ट, ड्याम्पिड अफ, धानको सीथ ब्लाइट, उखुको रेड रट, चना र गोलभेडाको ओइलाउने रोग

नेपालमा प्रतिबन्धित विषादीहरू:-

- | | |
|-----------------|------------------------------|
| १. क्लोरडेन | ९. बी.एच.सी. |
| २. डी.डी.टी. | १०. लिन्डेन |
| ३. डाइएल्ड्रिन | ११. फस्फामिडन |
| ४. इन्ड्रिन | १२. अर्गानो मर्करी कम्पाउण्ड |
| ५. अल्ड्रिन | १३. मिथाइल पाराथिएन |
| ६. हेप्टाक्लोर | १४. मोनोक्रोटोफस |
| ७. माइरेक्स | १५. ईन्डोसल्फान |
| ८. टोक्साफेन | १६. फोरेट |
| १७. कावोफ्युरान | |

बजारमा उपलब्ध हुन सक्ने केही फेरोमन/ल्युर

क्र.सं.	पासोको नाम	कीरा	बाली
१	मिथाइल युजिनल	फल कुहाउने औसा	सुन्तलाजात र आप फलफूलहरु
२	क्युलियर	फल कुहाउने औसा	काँक्रो फर्सी समुहका बाली
३	व्याक्टोसेरा कम्पोजिटि	फल कुहाउने औसा	माथीका दुबै बाली
४	हेली ल्युर	गोलभेडाको फलको गभारो	गोलभेडा, चना र रहर
५	स्पोडो ल्युर	सुर्तीको पात खाने लार्भा	सुर्ती, काउलीवर्ग, आलु र गोभेडा
६	डि.वि.एम./प्रोटुला ल्युर	इँट बुट्टे पुतली	काउली र बन्दा समुहका बाली
७	ल्युसिनोडस ल्युर	फल र डाँठका लाग्ने गभारो	भण्टा
८	पि.टि.एम १,२ ल्युर	जोताहा पुतली	आलु
९	सीप्रो ल्युर	पहेलो गभारो	धान
१०	पेक्टिनो ल्युर	दानामा लाग्ने गुलावि गभारो	कपास
११	इरमिट र इरमिट ल्युर	दानामा लाग्ने छिर्के गभारो	कपास
१२	टिएलएम ल्युर	टमाटरको पात खन्ने टुटा कीरा	टमाटर

किरा व्यवस्थापनका लागि उपलब्ध हुन सक्ने केही पासोहरु:

क्र.सं.	पासोको नाम	प्रयोग हुने
१	लाइट ट्याप	रातीमा उड्ने कीराहरु
२	एलो स्टिक ट्याप	साना उड्ने कीराहरु जस्तै लाही, सेतो भिङ्गा र लिफमाइनर
३	स्टेनर ट्याप	मिथाइल युजिनल, क्युलियर फेरोमन
४	फनेल ट्याप	हेलील्यूर,स्पोडो ल्यूर,ल्युसिनोडस ल्युर,पेक्टिनो ल्युर, सीप्रो ल्युर
५	डेल्टा ट्याप	डि.वि.एम/प्रोटुला ल्युर
६	ओटा टी ट्याप	डि.वि.एम/प्रोटुला ल्युर, पि.टि.एम १,२ ल्युर
७	म्याकफल ट्याप	विभिन्न ल्युरको लागि
८	पिटफल ट्याप	माटोको सतहमा हिड्ने कीराहरु

मलको आवश्यक मात्रा कसरी निकाल्ने ?

आवश्यक क्षेत्रफलका लागि मलको मात्रा निकाल्न यो सूत्र प्रयोग गर्न सकिन्छ :

$$\text{मलको मात्रा (के. जी.)} = \frac{900 \times \text{क} \times \text{ख}}{\text{मलका भएको खाद्यतत्वको प्रतिशत मात्रा}}$$

क = मल प्रयोग गर्ने क्षेत्रफल (हेक्टरमा)

ख = प्रति हेक्टर सिफारिस मलको मात्रा

बीउ प्रतिस्थापन दर (SeedReplacement Rate-SRR) निकाल्ने सूत्र

$$\text{बीउ प्रतिस्थापन दर} = \frac{\text{प्राप्त बीउको परिमाण (मे.टन)}}{\text{आवश्यक बीउको परिमाण (मे.टन)}} \times 900$$

बालि सघनता (Cropping intensity) निकाल्ने सूत्र

$$\text{बाली सघनता} = \frac{\text{वर्षभरि लगाइएको बालीको क्षेत्रफल (हेक्टर)}}{\text{कूल खेती गरिएको क्षेत्रफल (हेक्टर)}} \times 900$$

★समाप्त★